

ANEXO I
Solicitud Única para acceder al Programa Estatal de Sanidad, Inocuidad y Calidad Agroalimentaria
Ejercicio 2022

Datos de la Persona Física y/o representante legal

Nombre	Nombre (s) – A. Paterno – A. Materno			Fecha de Nacimiento	
R.F.C.	CURP	Genero	Edad		
Domicilio particular	Calle, Número Interior y Exterior				
	Colonia	Municipio / Delegación		Estado	
	Vigencia		Número:		
No. Teléfono	No. Celular		C.P.		
Correo electrónico					

Datos de la Persona Morai / Municipio

Nombre	Municipio de Cuquío Jalisco				
Domicilio fiscal actual	Nombre o Razón Social				
	José Agala esq. Francisco I. Madero S/N				
	Calle, Número Interior y Exterior				
	Centro	Cuquío	Jalisco		
	Colonia	Municipio / Delegación	Estado		
R.F.C.	MCI850101MT5	Nº. Teléfono	G.P.	45480	
Correo Electrónico	obras publicas cuquio 2021@gmail.com				

Datos del Proyecto

Municipio	Cuquío, Jalisco	Tipo de certificación/ permiso o autorización sanitaria.	
Nombre de la Localidad	Cuquío	Vigencia de certificación/ permiso o autorización sanitaria.	
Georreferencia del predio	20° 55'43" N, 103° 01'20" W	Costo total del Proyecto	\$ 1,000,000.00
Eslabon de la cadena productiva	Administración Pública Municipal En General	Total Apoyo Solicitado	\$ 1,000,000.00
Conceptos de apoyo solicitado		Aportación Estatal \$	Aportación Productor/a \$
Inversión Total \$			
1	Demoliciones y preliminares	\$ 63,483.32	\$ 63,483.32
2	Albañilerías	\$ 46,938.24	\$ 46,938.24
3	Instalaciones	\$ 307,732.22	\$ 307,732.22
4	Equipo y Mobiliario de Cocina	\$ 509,240.00	\$ 509,240.00
5	Pinturas y Acalandadas	\$ 59,401.26	\$ 59,401.26
6	Obras Exteriores	\$ 13,204.95	\$ 13,204.95
7			
Totales		\$ 1,000,000.00	\$ 1,000,000.00

ANEXO I
**Solicitud Única para acceder al Programa Estatal de Sanidad, Inocuidad y Calidad Agroalimentaria
Ejercicio 2022**

Reconociendo los alcances de la presente, el solicitante declara **bajo protesta de decir verdad** que reconoce como verdadera la información que asienta en este documento y que tiene un respaldo documental que avala la legitimidad de la misma y que se encuentra al corriente en el cumplimiento de sus obligaciones fiscales y que no tiene créditos fiscales firmes. Reconoce que actualmente no cuenta con ningún apoyo para el mismo concepto del programa, componente u otros programas de la Administración Pública Estatal y/o Federal. Así mismo, manifiesta el solicitante que no cuenta por sí o a través de los integrantes de la persona moral que representa, con algún parentesco consanguíneo, ni de afinidad con algún funcionario de la ASICA, de la Secretaría de Desarrollo Rural o de cualquier institución pública que participe en el desarrollo del programa. Por lo que enterado de la trascendencia y fuerza legal de su contenido, firma el presente en la ciudad de Cuquío, del estado de Jalisco, a los _____ días del mes de _____ de 2022.

Nombre y Firma del Solicitante y/o Representante Legal

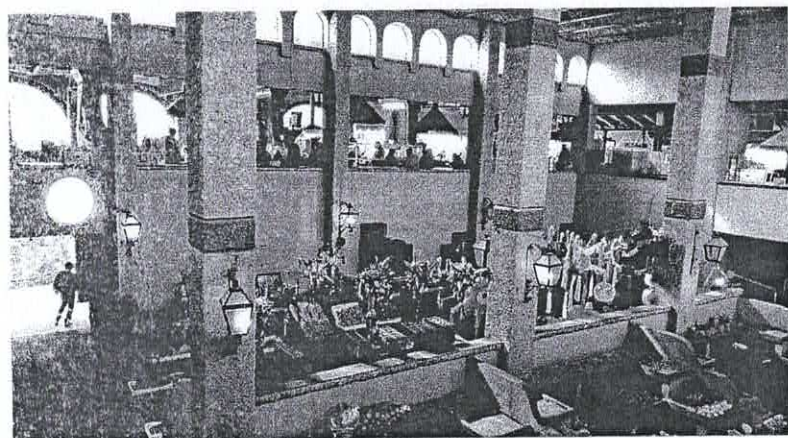

**AMPLIACIÓN Y REMODELACIÓN
DEL MERCADO MUNICIPAL
GUILLERMO MAYORAL ESPINOZA:
PRIMERA ETAPA**

Ubicación: Francisco I Madero, esq. Emiliano Zapata. CUQUÍO,
JALISCO

H. AYUNTAMIENTO CONSTITUCIONAL DE
CUQUÍO, JALISCO 2021-2024
Presidente Municipal: C. Ubaldo Chávez Delgadillo

Director Desarrollo Rural Cuquío
C. CRESENCIO DELGADO OLEA

INTRODUCCIÓN

Inaugurado en el año de 1985, el Mercado Municipal Guillermo Mayoral, de la cabecera municipal de Cuquío, se ha considerado como uno de puntos turísticos y de comercio más importantes del municipio. Así como símbolo arquitectónico y patrimonio Cultural, donde se encuentra una gran parte de la historia gastronómica de la región.

Con más de 40 años de vida, el inmueble hoy en día presenta los efectos del ambiente, personas, de uso y del tiempo. Sus instalaciones (Eléctricas, Hidrosanitarias, Pluviales, de Gas) así como el inmueble en sí presentan un deterioro pues a lo largo de su vida útil no se han hecho ninguna remodelación importante a considerar.

Puesto que las necesidades cambian, los usos y costumbres, así como la tecnología avanza, dicho inmueble se ha quedado rezagado en cuestiones que van desde mejores estándares de calidad e higiene, mejores instalaciones, accesibilidad universal, equidad e inclusión, tecnologías modernas de construcción con el gran énfasis de preservar y conservar su estilo Arquitectónico, así como su funcionalidad.

Es por eso que se cree necesaria una intervención profunda al inmueble para evitar que las condiciones del mismo se deterioren aún más, para garantizar un mejor servicio a los miles de usuarios que hacen uso del mercado todos los días y para preservar este edificio que ya es una parte importante del patrimonio Arquitectónico y Cultural Municipal.

El proyecto se fundamenta principalmente en la NORMA OFICIAL MEXICANA NOM-251-SSA1-2009, PRACTICAS DE HIGIENE PARA EL PROCESO DE ALIMENTOS, BEBIDAS O SUPLEMENTOS ALIMENTICIOS

Es por esa razón, que el programa "**PROGRAMA ESTATAL DE SANIDAD, INOCUIDAD Y CALIDAD AGROALIMENTARIA "EJERCICIO 2022"**" representa un incentivo de realizar una intervención en las áreas más afectadas y que necesitan remodelación urgente para mejorar la calidad de sus instalaciones.

JUSTIFICACION:

El proyecto de la renovación del mercado está enfocado en 2 frentes; Una es la renovación de las instalaciones de los locales de comida, así como mantenimiento preventivo y correctivo para mejorar la sanidad del inmueble.

El segundo frente pretende la renovación del equipamiento de cocina en cada uno de los locales para establecer buenas prácticas en la preparación de los alimentos que los locatarios ofrecen.

A raíz de esta problemática el presidente C. Ubaldo Chávez Delgadillo y el departamento de desarrollo rural busca una mejora en el mercado municipal, puesto para que los habitantes del municipio y turistas tenga una mejor calidad en las instalaciones de esta manera aumentara el ingreso económico.

OBJETIVOS

METAS Y OBJETIVOS

Metas

Mejorar la infraestructura de los locales de comida en la segunda planta, para darle un realce al comercio ya que es uno de los principales ingresos de la cabecera municipal. Mejorar las condiciones de las personas que laboran dentro edificio, aumentar el número de empleos, Dar estabilidad económica a los comerciantes, evitar el colapso de instalaciones en mal estado y mejorar la estancia de los usuarios que lo visiten, donde estos se sientan lo más cómodos posible, así como puedan llevarse una grata experiencia al visitar el Mercado.

Objetivos específicos

- Equipar el mercado con accesibilidad universal
- Adecuar los pasillos y los comedores para el libre tránsito de personas dentro del inmueble
- Modernizar las instalaciones de los locales de comida en la segunda planta
- Establecer mejores prácticas de higiene en la preparación de alimentos en cada uno de los locales.
- Dotar de infraestructura y equipamiento a cada uno de los locales para mejorar la calidad en los alimentos que se preparan
- Establecer un mercado seguro para las personas con discapacidad y de la tercera edad.
- Apoyar a los 20 locales de la segunda planta en funcionamiento.
- Mejorar la eficiencia y capacidad en la preparación de alimentos en cada uno de los locales.

- Mejorar la estabilidad financiera de los locales y locatarios.
- Aumentar el número de empleos existentes.

IMPACTO

La importancia del mercado municipal de Cuquío es concentrar el comercio de la localidad al menudeo. Abastecer y distribuir al detalle diariamente los productos básicos que necesita la comunidad, acondicionar dentro de un local a pequeños locatarios de comida, generar fuentes de empleo y concentrar una gran gama de los principales representantes de la gastronomía tradicional del municipio.

Al ser beneficiados con el programa, aumentaría los ingresos en el mercado municipal, obtendría una mejor vista, y aumentaría la atracción turística.

ESTADO ACTUAL DEL MERCADO MUNICIPAL

PLANTA ALTA

Dentro de la segunda planta, existen 2 zonas: Área de pasillos y comedores y los Locales.

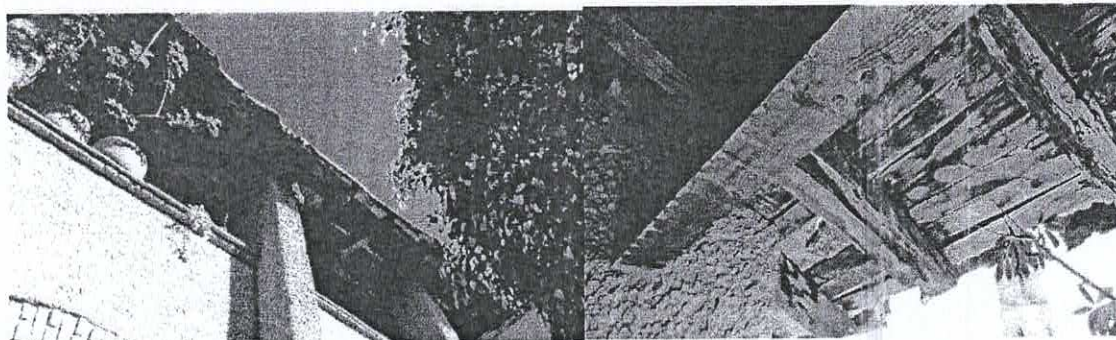

Área de pasillos y alimentos

Dentro de las observaciones generales se describen las siguientes:

- Pisos y azoteas sucias y/o mal estado
- Parte de la terraza donde la estructura de madera se encuentra colapsada
- Filtraciones y presencia de humedad en azoteas
- Red sanitaria y rejillas en mal estado
- Área de lavamanos deteriorados y mal ubicados
- Desgaste de pintura
- Limpieza en general

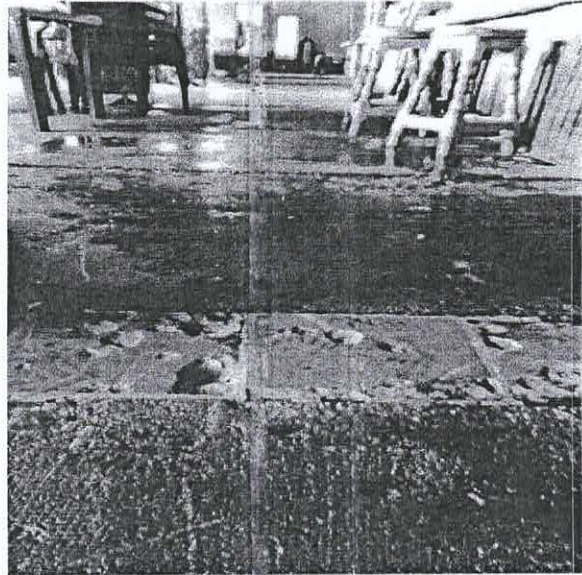
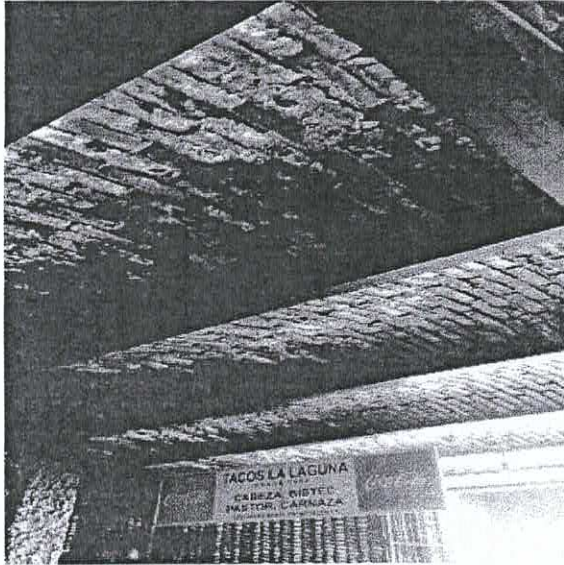

Locales

Dentro de los locales la condición de cada uno varía, así como las necesidades particulares de cada comerciante, pero se recopiló una serie de elementos donde es necesaria atender:

- Tarjas en mal estado
- Instalaciones hidrosanitarias y de gas en mal estado
- Barras de comedores en mal estado o muy viejas
- Pisos de locales en mal estado
- Extractores de humo obsoletos
- Instalaciones eléctricas en mal estado
- Falta de suministro de agua caliente

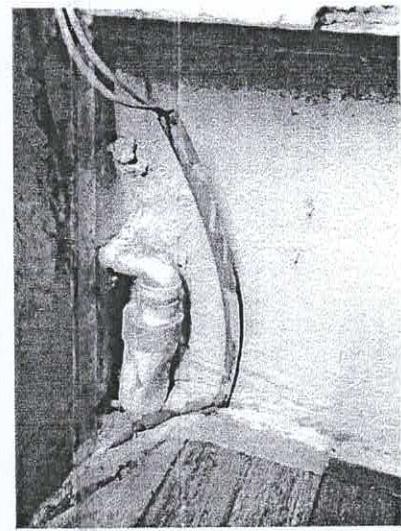
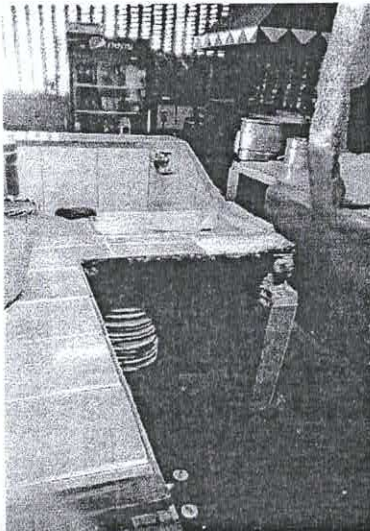

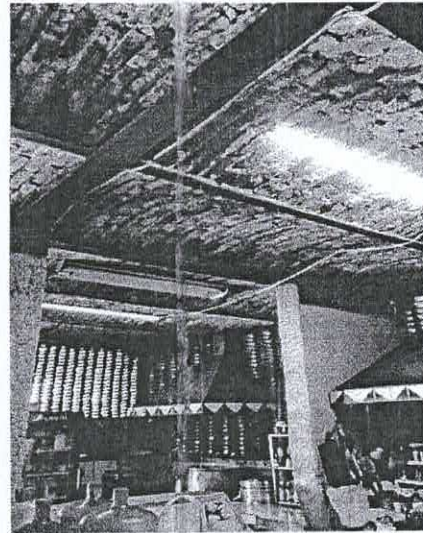
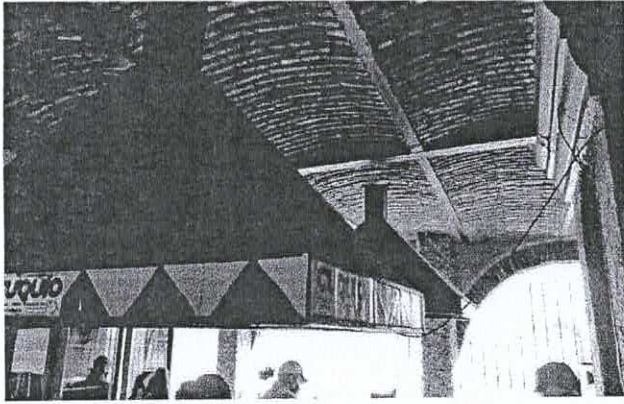

INSTALACIONES

de las observaciones generales en las instalaciones se describen las siguientes:

- Extractores de humo deficientes en mal estado
- Instalaciones de gas deterioradas
- Instalaciones eléctricas viejas
- Luminarias obsoletas
- Instalaciones hidráulicas funcionales pero obsoletas.

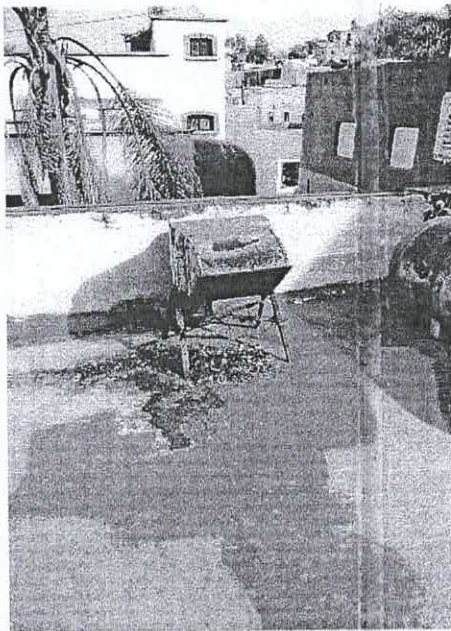
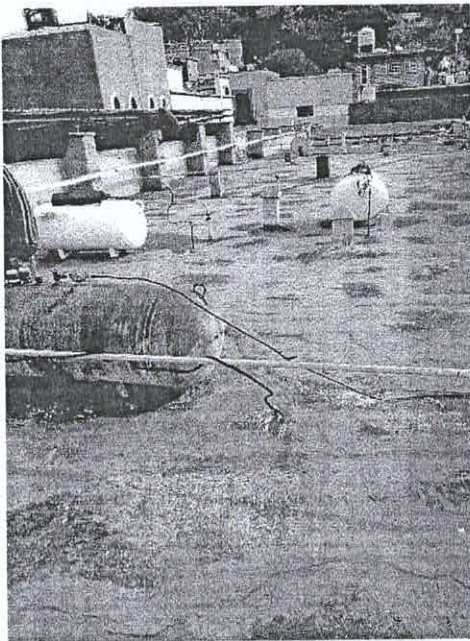

DESCRIPCIÓN DEL PROYECTO

PROYECTO DE REMODELACIÓN

Debido a que las instalaciones del mercado se encuentran en uso los 365 días del año, se pretende establecer una agenda estricta de horarios y trabajos para que la afectación a locatarios y usuarios sea la mínima posible, en lo que se puede incluir; construcción fuera de los horarios de operación, establecer áreas específicas a intervenir y jornadas dobles de intervención.

Planta Alta

Para la planta Alta del Mercado se plantean atender los siguientes puntos:

- Demolición de pisos para reemplazar el sistema de drenaje actual.
- Demolición de parte de las estructuras antiguas de los locales según las necesidades de cada locatario.
- Demolición de losa de cubierta en zona de terraza.
- Desmontaje de viguería de madera con recuperación
- Construcción de losa de azotea en área de terraza a base de viguería de acero y ladrillo de bóveda.
- Construcción de infraestructura en cada local de acuerdo a las necesidades del mismo.
- Renovación de instalaciones de lavamanos.
- Reemplazo de instalaciones Hidrosanitarias.
- Reemplazo de instalaciones Gas.
- Reemplazo de Tarjas según el requerimiento de cada local.
- Reemplazo de campanas de cocina e instalación de sistemas de extracción de humo.
- Instalación de sistemas de extracción de aire.
- Reemplazo de Red eléctrica de locales.
- Reemplazo de Rejillas existentes.
- Rehabilitación de escaleras de ingreso
- Mantenimiento de bases, limpieza y reemplazo de luminarias en la planta Alta.
- Limpieza de techos de ladrillo aparente así como la celosía de ventanas.
- Pintura en muros, herrería y esmalte en techos aparentes
- Recubrimiento de barras de cocina con lámina de acero inoxidable
- Instalación de pisos antiderrapantes en todos los locales en áreas intervenidas.

Planta de Azoteas

Para la planta de azoteas Mercado se plantean atender los siguientes puntos:

DIRECCIÓN DE OBRAS PÚBLICAS DEL H. AYUNTAMIENTO DE CUQUIÓ, JALISCO
"CONSTRUYENDO HECHOS"

- Desmontaje de instalaciones antiguas de los locales según las necesidades de cada locatario.
- Reemplazo de instalaciones Hidrosanitarias.
- Reemplazo de instalaciones Gas.
- Limpieza de muros existentes.
- Pintura en muros, herrería y esmalte en techos aparentes

Basándonos en las reglas de operación de dicho programa y al presupuesto otorgado de \$1, 000,000.00 (millón de pesos mexicanos) nos acoplamos a dicha cantidad, para rehabilitar las áreas más deterioradas. En la cotización se muestra los conceptos y costo de dichas actividades.

<p align="center">OBR, Ingeniería y Construcción S.A. de C.V <small>log. José Ignacio Reyes O'Brien</small></p> <p>CLIENTE: MUNICIPIO DE CUQUÍO, JALISCO OBRA: Remodelación Mercado Municipal Guillermo Mavora DIRECCIÓN: Avenida Ixtapa, esq. Simón Bolívar, CUQUÍO, JALISCO LUGAR: Cabecera Municipal de Cuquío, Jalisco FECHA: 07/06/2022</p>	
--	---

RESUMEN				
CONCEPTO	CANTIDAD	UNIDAD	P.U.	TOTAL
1 REMODELACIÓN DE LOCALES DE PUESTOS DE COMIDA				
1.1 PRELIMINARES				
1 DEMOLICIÓN DE APLANADOS, LOSAS, MUROS Y LOSETAS DE PISO. INCLUYE: ACOPIO DE MATERIAL PARA SU FUTURO RETIRO DE LA OBRA, MANO DE OBRA, EQUIPO Y HERRAMIENTAS.	10	M ²	51.91	519.10
2 DESMANTELAMIENTO DE CAMPANAS DE COCINA SIN RECUPERACIÓN, DESMONTAJE Y RETIRO DE MUEBLES DE COCINA DESMANTELAMIENTO DE INSTALACIONES HIDRAULICAS, BULTA LAS HIDROSANITARIAS Y DE GAS INCLUYE: ACOPIO DE MATERIAL PARA SU RETIRO DE LA OBRA, MANO DE OBRA Y HERRAMIENTAS.	1	L	67.27	67.27
3 CARGA MANUAL A CAMION Y ACARREO DEL MATERIAL A 2ER. KM. PRODUCTO DE DEMOLICIÓN Y/O EXCAVACIÓN, INCLUYE: ELEVACION DE MATERIAL A CAJA DE CAMION, HERRAMIENTA, MATERIALES, MANO DE OBRA Y TODO LO NECESARIO PARA SU CORRECTA EJECUCIÓN.	1	M ³	64.00	64.00
4 ACARREO EN CAMION KMS SUBSECUENTES HASTA 8 KMS, INCLUYE: MANO DE OBRA, MATERIALES, EQUIPO, HERRAMIENTA Y TODO LO NECESARIO PARA SU CORRECTA EJECUCIÓN.	1	M ³	18.00	18.00
1.2 ALBAÑILERÍAS				
5 APLANADO DE MUROS Y/O TECHOS CON MÓRTERO CEMENTO ARENA DE 900 EN PROP. 1 A DE 1 EN C.V., DE ESPESOR PROMEDIO, A PICHO Y REGLA, CON ACERADO PLUNO, INCLUYE: MATERIALES, DESPERDICIO, ANOMALIAS, HERRAMIENTAS, PLACADO, REVELACION, REMATES, LIMPIEZA DEL AREA DE TRABAJO Y ACARREO DE MATERIALES AL SITIO DE SU UTILIZACIÓN, A CUALQUIER NIVEL.	10	M ²	208.14	2081.40
1.3 INSTALACIONES				
6 SUMINISTRO Y COLOCACIÓN DE SALIDA PARA CONTACTO NORMAL, EN MURO, INCLUYE: CONTACTO DUPLEX POLARIZADO DE 15A, 127V, 60HZ, MODELO N419, MARCA BTICINO, PLACA Y CRISIS DE 3 MODULOS MODELO NANOSIA + N4703 MARCA BTICINO + COLOCADO EN MURO A BASE DE TUBERIA CONDUIT PVC SERVICIO FESUDO DE DIAMETROS 16, 21 Y 27MM, CABLE CAL 10 AWG THW LS PARA FASES, CABLE CAL 10 AWG DE COBRE DESNUDO PARA TIERRA FINCA, CURVAS, COPILES, CONECTORES, BAYONETAS, CAJA REGISTRO GALVANIZADAS DE 21 O 27 MM CON TAPA REALZADA, SOPORTERIA A BASE PERNO ANCLA DE 1/4", CARGA FIJA, ABRAZADERA OMEGA DE 16, 21, 27 MM, TUERCAS Y BOLLANAS DE 1/4", CONEXIONES, RANURAS, PASOS EN MURO O LOSA, PRUEBAS, EQUIPOS, MATERIALES MENORES, HERRAMIENTAS, MONTAJE A CUALQUIER ALTURA CON PLATAFORMA O ESCALERA, LIMPIEZA, RETIRO DE MATERIAL SOBRENTE FUERA DE LA OBRA, SUPERVISION, MANO DE OBRA, DE ACERADO Y PLACADO.	1	L	1041.00	1041.00
7 SUMINISTRO Y COLOCACION DE SALIDA Y LUMINARIA LED "SUSPENDIDA EN LOSA A BASE DE TUBERIA CONDUIT GALVANIZADA PARED DELGADA DE DIAMETROS 16, 21, 27MM, CABLE CAL 10 2 WVG THW LS, CURVAS, COPILES, CONECTORES, BAYONETAS, CAJA REGISTRO GALVANIZADAS DE 21 O 27MM CON TAPA, SOPORTERIA A BASE PERNO ANCLA DE 1/4", CARGA FIJA, COPLÉ HEXAGONAL DE 1/4", VARILLA ROSCADA DE 1/4", ABRAZADERA TIPO CLIP DE 16, 21, 27 MM, TUERCAS Y BOLLANAS DE 1/4", CONEXIONES, PASOS EN MURO O LOSA, PRUEBAS, EQUIPOS, MATERIALES MENORES, HERRAMIENTAS, MONTAJE A CUALQUIER ALTURA CON PLATAFORMA O ESCALERA, LIMPIEZA, RETIRO DE MATERIAL SOBRENTE FUERA DE LA OBRA, SUPERVISION, MANO DE OBRA, DE ACERADO Y PLACADO.	1	L	1042.77	1042.77
8 SUMINISTRO Y COLOCACION DE MATERIALES PARA LA SALIDA HIDRAULICA DE TUBIA, INCLUYE: TUBERIA DE CPVC 3/4" A 1.5", CONEXIONES DE CPVC, ACCESORIOS, SOPORTERIA A BASE DE ABRAZADERA TIPO CLIP CON VARILLA ROSCADA DE 1/4", COPLÉ HEXAGONAL DE 1/4", ANCLA, TUERCA Y FULMINANTE, MANO DE OBRA Y TODO LO NECESARIO PARA SU CORRECTA INSTALACION.	1	L	386.78	386.78
9 SALIDA SANITARIA PARA CESPOL Y SUMINISTRO E INSTALACION DE DE CESPOL INCLUYE: HERRAMIENTA, MANO DE OBRA, MATERIALES, PRUEBAS Y TRASLADO Y TODO LO NECESARIO PARA SU CORRECTA EJECUCIÓN.	1	L	540.00	540.00
10 SALIDA DE TUBIA DE GAS PARA PARRILLAS Y/O ESTUFAS Y RECONEXIÓN DE PARRILLAS Y/O ESTUFAS A SALIDA DE GAS, HERRAMIENTA, MANO DE OBRA, MATERIALES, PRUEBAS Y TRASLADO Y TODO LO NECESARIO PARA SU CORRECTA EJECUCIÓN.	1	L	1360.00	1360.00
11 SALIDA HIDROSANITARIA PARA TUBIA Y SUMINISTRO E INSTALACION DE TUBIA CON CLAVE, MEDIDAS VARIABLES INCLUYE: MATERIALES, MANO DE OBRA, HERRAMIENTA, PRUEBAS TRASLADO Y TODO LO NECESARIO PARA SU CORRECTA EJECUCIÓN.	1	L	1027.00	1027.00
1.4 EQUIPO Y MOBILIARIO DE COCINA				
12 SUMINISTRO E INSTALACION DE TRAMPA DE GRASAS INCLUYE: HERRAMIENTA, MANO DE OBRA, MATERIALES, PRUEBAS Y TRASLADO Y TODO LO NECESARIO PARA SU CORRECTA EJECUCIÓN.	1	L	1050.00	1050.00
13 SUMINISTRO E INSTALACION DE LÁMINA DE ACERO INOXIDABLE DE 2.4 MM DE LARGO POR 60 CM DE ANCHO Y 2 BOLLAS DE 10 CM EN DIAMETRO PARA BARRAS DE COMEDORES EN LOCALES, HERRAMIENTA, MANO DE OBRA, MATERIALES, PRUEBAS Y TRASLADO Y TODO LO NECESARIO PARA SU CORRECTA EJECUCIÓN.	1	L	1000.00	1000.00

OBR, Ingeniería y Construcción S.A. de C.V.
 Ing. José Ignacio Reyes O'Brien



CLIENTE: MUNICIPIO DE CUQUÍO, JALISCO
OBRA: Remodelación de Mercado Municipal (Barranca Mazona)
DIRECCIÓN: Francisco I. Madero, s/n, Emiliano Zapata, CUQUÍO, JALISCO
LUGAR: Cabecera municipal de Cuquío, Jalisco
FECHA: 07/05/2022

RESUMEN

CONCEPTO	CANTIDAD	UNIDAD	P.U.	TOTAL
1.4 SUMINISTRO E INSTALACIÓN DE CAMPANA DE ACERO INOXIDABLE DE 1.80 MTS EN COCINA. INCLUYE: MATERIALES, MANO DE OBRA Y HERRAMIENTA.		PCS	\$ 32,500.00	\$ 32,500.00
1.5 PINTURAS Y ACABADOS				
15.1 PINTURA VINÍLICA DE CUALQUIER COLOR, MARCA VINIMEX DE COMEX O VINI-HOGAR SHERWIN WILLIAMS O EQUIVALENTE, EN MILROS APUNTADOS A DOS MANOS. INCLUYE: MATERIALES MENORES Y DE CONSUMO, ANDAMIOS, PREPARACION DE LA SUPERFICIE, SELLADO DE LA SUPERFICIE, HERRAMIENTAS, LIMPIEZA, MANO DE OBRA Y EQUIPO DE SEGURIDAD.	20.72	M ²	1,770.00	\$ 36,686.64
LOCALES A INTERVENIR	20.90	M ²	42,534.27	\$ 880,686.39
1.6 OBRAS EXTERIORES				
16.1 SUMINISTRO E INSTALACIÓN DE LAVAMANOS EN AREAS COMUNES. INCLUYE: ACONDICIONAMIENTO DE Y CAJAS FALTANTES (2). MANO DE OBRA Y HERRAMIENTA.	2	PCS	1,000.00	\$ 2,000.00
			SUB TOTAL	\$ 862,686.97
			IVA	\$ 137,811.03
			TOTAL DEL PRESUPUESTO	\$ 1,000,498.00

NOTA: ESTE PRESUPUESTO PUEDE CAMBIAR, CUALQUIER CAMBIO SERA AUTORIZADO PREVIAMENTE POR EL CLIENTE.
 ESTE PRESUPUESTO ES APROXIMADO, EN BASE A LA INFORMACION PROPORCIONADA POR EL CLIENTE, PUEDE SUFRIR CAMBIO DEBIDO A CONDICIONES REALES Y DEL LUGAR EN EL MOMENTO DE LA EJECUCION DE LOS TRABAJOS.
 LA FORMA DE PAGO ES MEDIANTE LA ENTREGA DEL 50% DE ANTICIPO POR PARTE DEL CLIENTE EL COMPLEMENTO DEL MONTO SE PUNTUARA SEGUN EL CLIENTE.

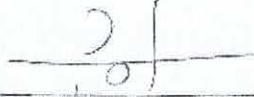

Ing. José Ignacio Reyes O'Brien
 Administrador General Único
 OBR Ingeniería y Construcción SA de CV

GRUPO CONSTRUCTOR INNOBLACK S.A. DE C.V.

PROYECTO: RENOVACION DE MERCADO MUNICIPAL
 SOM.CIJO: CARRETERA MUNICIPAL DE CUQUÍO
 FECHA: 06/06/2022
 CLIENTE: AYUNTAMIENTO DE CUQUÍO, JALISCO

RESUMEN

CONCEPTO	CANTIDAD	UNIDAD	P.U.	TOTAL
1 REMODELACION DE LOCALES DE PUESTOS DE COMIDA				
1.1 PRELIMINARES				
1 DEMOLICION DE APLANADOS, LOSAS, MUROS Y LOSETAS DE PISO INCLUYE: ACOPIO DE MATERIAL PARA SU FUTURO RETIRO DE LA OBRA, MANO DE OBRA, EQUIPO Y HERRAMIENTAS.	254	M ²	31.25	7937.50
2 DESMANTELAMIENTO DE CAMPANAS DE COCINA SIN RECUPERACION, INCLUYE: ACOPIO DE MATERIAL PARA SU FUTURO RETIRO DE LA OBRA, MANO DE OBRA Y HERRAMIENTAS.	06	UNA	569.75	3418.50
3 DESMONTAJE Y RETIRO DE MUEBLES DE COCINA, INCLUYE: ACOPIO DE MATERIAL PARA SU FUTURO RETIRO DE LA OBRA, MANO DE OBRA Y HERRAMIENTAS.	01	UNA	2000.00	2000.00
4 DESMANTELAMIENTO DE INSTALACIONES HIDRAULICAS, ELECTRICAS HIDROSANITARIAS Y DE GAS INCLUYE: ACOPIO DE MATERIAL ACEREO EN CARRETILLA A 500 MTS. Y CARGA MANUAL A CAMION PARA SU RETIRO DE LA OBRA, MANO DE OBRA Y HERRAMIENTAS, Y TODO LO NECESARIO PARA SU CORRECTA EJECUCION.	15	LOTE	2500.00	37500.00
5 CARGA MANUAL A CAMION Y ACARREO DEL MATERIAL A 1ER. KM. PRODUCTO DE DEMOLICION Y/O EXCAVACION, INCLUYE: ELEVACION DE MATERIAL A CAJA DE CAMION, HERRAMIENTA, MATERIALES, MANO DE OBRA Y TODO LO NECESARIO PARA SU CORRECTA EJECUCION.	29.95	47.41	1410.04	
6 ACARREO EN CAMION KMS SUBSECUENTES HASTA 8 KMS, INCLUYE: MANO DE OBRA, MATERIALES, EQUIPO, HERRAMIENTA Y TODO LO NECESARIO PARA SU CORRECTA EJECUCION.	28.91	TRAFAS	16.81	4860.27
1.2 ALBAÑILERIAS				
7 MURO DE SOGA CON LADRILLO DE LAMA 7X14X28 DE 14 CM. ASENTADO CON MORTERO CEMENTO-ARENA DE RIO PROP. 1:4, JUNTAS DE 2 CM. DE ESPESOR, DE 0.00 A 3.00 MT. DE ALTURA INCLUYE: SUMINISTRO Y ELABORACION, ANDAMIO, MATERIALES Y MANO DE OBRA.	57	M ²	61.24	3491.72
8 APLANADO DE MUROS Y/O TECHOS CON MORTERO CEMENTO-ARENA DE RIO EN PROP. 1:3 DE 2.5 CM. DE ESPESOR PROMEDIO, A PLOMO Y REGLA, CON ACABADO PULIDO, INCLUYE: MATERIALES, DESPERDICIOS, ANDAMIOS, HERRAMIENTAS, PLOMEO, NIVELACION, REMATES, LIMPIEZA DEL AREA DE TRABAJO Y ACARREO DE MATERIALES AL SITIO DE SU UTILIZACION, A CUALQUIER NIVEL.	100	M ²	19.00	1900.00
9 SUMINISTRO Y COLOCACION DE PISO A BASE DE POLIMERICO REFORZADO DE ALTA RESISTENCIA Y DE UN SOLO COMPONENTE DE CONCRETO ACABADO SEMIPULIDO, INCLUYE: TRAZO, REMATES, HERRAMIENTAS, MATERIALES, MANO DE OBRA, LIMPIEZA Y ACARREO DE MATERIALES AL SITIO DE SU UTILIZACION, A CUALQUIER NIVEL.	200.00	M ²	31.25	6250.00
1.3 INSTALACIONES				
10 SUMINISTRO Y COLOCACION DE SALIDA PARA CONTACTO NORMAL EN MURO, INCLUYE: CONTACTO DUPLEX POLARIZADO DE 15A, 127V., 60HZ. MODELO N4188, MARCA BTICINO, PLACA Y CHAVIS DE 3 MODULOS MODELO N46318 + N4703 MARCA BTICINO, COLOCADO EN MURO A 0.40M. A BASE DE TUBERIA CONDUIT PVC SERVICIO PESADO DE DIAMETROS 16, 21 Y 27MM, CABLE CAL 10 AWG THW-LS PARA FASES, CABLE CAL 10 AWG DE COBRE DESNUDO PARA TIERRA FÍSICA, CURVAS, COPLES, CONECTORES, BAYONETAS, CAJA REGISTRO GALVANIZADAS DE 21 O 27 MRA CON TAPA REALZADO, SOPORTERIA A BASE PERNO ANCLA DE 1/4", CARGA HILT, ABRAZADERA OMBGA DE 16, 21, 27 MM, TUERCAS Y BOLDANAS DE 3/4", CONEXIONES, BANURAS, PASOS EN MURO O LOSA, PRUEBAS, EQUIPOS, MATERIALES MENORES, HERRAMIENTAS, MONTAJE A CUALQUIER NIVEL CON PLATAFORMA O ESCALERA, LIMPIEZA, RETIRO DE MATERIAL SOBRENTE FUERA DE LA OBRA, SUPERVISION, MANO DE OBRA, DE ACUERDO A LA NOM VIGENTE.	01	UNA	6000.00	6000.00
11 SUMINISTRO Y COLOCACION DE SALIDA Y LUMINARIA LED "SUSPENDIDA EN LOSA A BASE DE TUBERIA CONDUIT GALVANIZADA PARCO DELGADA DE DIAMETROS 16, 21, 27MM, CABLE CAL 10 2 WG THW-LS, CURVAS, COPLES, CONECTORES, BAYONETAS, CAJA REGISTRO GALVANIZADAS DE 21 O 27MM CON TAPA, SOPORTERIA A BASE PERNO ANCLA DE 1/4", CARGA HILT, COPLE HEXAGONAL DE 1/4", VARILLA ROSCADA DE 1/4", ABRAZADERA TIPO CUP DE 16, 21, 27 MM, TUERCAS Y BOLDANAS DE 3/4", CONEXIONES, PASOS EN MURO O LOSA, PRUEBAS, EQUIPOS, MATERIALES MENORES, HERRAMIENTAS, MONTAJE A CUALQUIER ALTURA CON PLATAFORMA O ESCALERA, LIMPIEZA, RETIRO DE MATERIAL SOBRENTE FUERA DE LA OBRA, SUPERVISION, MANO DE OBRA, DE ACUERDO A LA NOM VIGENTE.	21	UNA	137.07	2878.47



GRUPO CONSTRUCTOR INNOBLACK S.A. DE C.V.

PROYECTO: RENOVACION DE MERCADO MUNICIPAL
DOMICILIO: CALLE CARRETERA MUNICIPAL DE CUQUIO
FECHA: 08/06/2022
CLIENTE: AYUNTAMIENTO DE CUQUIO, JALISCO

RESUMEN

CONCEPTO	CANTIDAD	UNIDAD	P.U.	TOTAL
12) SUMINISTRO Y COLOCACION DE MATERIALES PARA LA SALIDA HIDRAULICA DE LAVABO, INCLUYE: TUBERIA DE CPVC 38mm A 13mm, CONEXIONES DE CPVC, ACCESORIOS, SOPORTERIA A BASE DE ABRAZADERA TIPO CLIP CON VARILLA ROSCADA DE 1/4", COPIE HEXAGONAL DE 1/4", ANCLA, TUERCA Y FULMINANTE, MANO DE OBRA Y TODO LO NECESARIO PARA SU CORRECTA INSTALACION	5	SA	\$ 384.00	\$ 1,920.00
13) SUMINISTRO Y COLOCACION DE MATERIALES PARA LA SALIDA HIDRAULICA DE TARA, INCLUYE: TUBERIA DE CPVC 38mm A 13mm, CONEXIONES DE CPVC, ACCESORIOS, SOPORTERIA A BASE DE ABRAZADERA TIPO CLIP CON VARILLA ROSCADA DE 1/4", COPIE HEXAGONAL DE 1/4", ANCLA, TUERCA Y FULMINANTE, MANO DE OBRA Y TODO LO NECESARIO PARA SU CORRECTA INSTALACION	13	SA	\$ 384.00	\$ 5,000.00
14) SUMINISTRO Y COLOCACION DE MATERIALES PARA LA SALIDA HIDRAULICA DE LLAVE, INCLUYE: TUBERIA DE CPVC 38mm A 13mm, CONEXIONES DE CPVC, ACCESORIOS, SOPORTERIA A BASE DE ABRAZADERA TIPO CLIP CON VARILLA ROSCADA DE 1/4", COPIE HEXAGONAL DE 1/4", ANCLA, TUERCA Y FULMINANTE, MANO DE OBRA Y TODO LO NECESARIO PARA SU CORRECTA INSTALACION	23	SA	\$ 384.00	\$ 8,832.00
15) SALIDA SANITARIA PARA CENICIA Y SUMINISTRO E INSTALACION DE DE CENICIA INCLUYE: HERRAMIENTA, MANO DE OBRA, MATERIALES, PRUEBAS Y TRASLADO Y TODO LO NECESARIO PARA SU CORRECTA EJECUCION	20	SA	\$ 300.00	\$ 6,000.00
16) SALIDA DE TOMA DE GAS PARA PARRILLAS Y/O ESTUFAS HERRAMIENTA, MANO DE OBRA, MATERIALES, PRUEBAS Y TRASLADO Y TODO LO NECESARIO PARA SU CORRECTA EJECUCION	11	SA	\$ 270.00	\$ 2,970.00
17) SALIDA SANITARIA PARA TABLA Y SUMINISTRO E INSTALACION DE TARA MEDIDAS VARIABLES INCLUYE: MATERIALES, MANO DE OBRA, HERRAMIENTA, PRUEBAS, TRASLADO Y TODO LO NECESARIO PARA SU CORRECTA EJECUCION	21	SA	\$ 270.00	\$ 5,670.00
1.4 EQUIPO Y MOBILIARIO DE COCINA				
18) SUMINISTRO E INSTALACION DE TRAMPA DE GRASAS INCLUYE: HERRAMIENTA, MANO DE OBRA, MATERIALES, PRUEBAS Y TRASLADO Y TODO LO NECESARIO PARA SU CORRECTA EJECUCION	20	PIA	\$ 3,000.00	\$ 60,000.00
19) SUMINISTRO E INSTALACION DE LAMINA DE ACERO INOXIDABLE DE 2.4M DE LARGO POR 60CMS DE ANCHO Y 2 DOBLECES DE 10CMS EN ORILLAS PARA BARRAS DE COMEDORES EN LOCALES HERRAMIENTA, MANO DE OBRA, MATERIALES, PRUEBAS Y TRASLADO Y TODO LO NECESARIO PARA SU CORRECTA EJECUCION	24	SA	\$ 3,000.00	\$ 72,000.00
20) INSTALACION Y RECONFECCION DE PARRILLAS Y/O ESTUFAS A SALIDA DE GAS, INCLUYE: MATERIALES, MANO DE OBRA Y HERRAMIENTA	10	SA	\$ 3,000.00	\$ 30,000.00
21) EXTRACTOR DE AIRE EN PARA CAMPANA, INCLUYE: MATERIALES, MANO DE OBRA Y HERRAMIENTA	1	ESA	\$ 40,000.00	\$ 40,000.00
22) SUMINISTRO E INSTALACION DE CAMPANA DE ACERO INOXIDABLE DE 1.80 MTS EN COCINA, INCLUYE: MATERIALES, MANO DE OBRA Y HERRAMIENTA	1	ESA	\$ 35,000.00	\$ 35,000.00
1.5 PINTURAS Y ACABADOS				
23) PINTURA VINILICA DE CUALQUIER COLOR, MARCA VINIMEX DE COMEX O VINIHOGAR SHERWIN WILLIAMS O EQUIVALENTE, EN MUROS APLANADOS A DOS MANOS, INCLUYE: MATERIALES MENORES Y DE CONSUMO, ANDAMIOS, PREPARACION DE LA SUPERFICIE, SELLADO DE LA SUPERFICIE, HERRAMIENTAS, LIMPIEZA, MANO DE OBRA Y EQUIPO DE SEGURIDAD	100.00	SA	\$ 35.00	\$ 3,500.00
24) PINTURA DE ESMALTE ALQUIDALICO ANTICORROSIVO, EN HERRERIA ABIERTA DE PERFILES ESTRUCTURALES (BARANDALES), MEDIDA POR UN SOLO LADO, TRABAJO TERMINADO, A DOS MANOS INCLUYE: MATERIALES MENORES Y DE CONSUMO, ANDAMIOS, PREPARACION DE LA SUPERFICIE, HERRAMIENTAS, LIMPIEZA, MANO DE OBRA Y EQUIPO DE SEGURIDAD, A CUALQUIER NIVEL (LA PINTURA ES POR AMBOS LADOS DE LA HERRERIA, PERO PARA SU PAGO ES MEDIDA SOLA POR UN SOLO LADO)	200	SA	\$ 25.00	\$ 5,000.00
25) LIMPIEZA GENERAL AL FINAL DE LA OBRA PARA ENTREGA, INCLUYE: SACAR SOBRESANTES Y BASURA AL EXTERIOR DE LA CONSTRUCCION PARA SU POSTERIOR RETIRO Y TODO LO NECESARIO PARA SU CORRECTA EJECUCION	400	SA	\$ 8.00	\$ 3,200.00

	<p>GRUPO CONSTRUCTOR INNOBLACK S.A. DE S.C.V.</p> <p>PROYECTO: RENOVACIÓN DE MERCADO MUNICIPAL DOMICILIO: CABEZA MUNICIPAL DE CUQUIÓ FECHA: 05/06/2022 CUENTE: AYUNTAMIENTO DE CUQUIÓ, JALISCO</p>
---	--

RESUMEN				
CONCEPTO	CANTIDAD	UNIDAD	P.U.	TOTAL
1.5 OBRAS EXTERIORES				
SUMINISTRO E INSTALACIÓN DE LAVAMANOS EN AREAS COMUNES, INCLUYE ACONDICIONAMIENTO	2	PZA	\$ 5,091.76	\$ 10,183.52
2.6 Y SALIDAS FALTANTES (2), MANO DE OBRA Y HERRAMIENTA				
			SUB-TOTAL \$	862,068.97
			IVA \$	137,931.03
			TOTAL DEL PRESUPUESTO \$	1,000,000.00

ESTE PRESUPUESTO PUEDE CAMBIAR, CUALQUIER CAMBIO SERA AUTORIZADO PREVIAMENTE POR EL CLIENTE.
 ESTE PRESUPUESTO ES APROXIMADO, EN BASE A LA INFORMACION PROPORCIONADA POR EL CLIENTE. PUEDE SUFRIR CAMBIOS DEBIDO A CONDICIONES PROPIAS DEL
 LUGAR EN EL MOMENTO DE LA EJECUCION DE LOS TRABAJOS.
 ESTE PRESUPUESTO PUEDE CAMBIAR DEBIDO A LOS CONSTANTE AUMENTOS DE PRECIO EN LOS MATERIALES E INGRESOS.

 Ing. Eduardo Mora Blackeller
 Representante legal
 Grupo Constructor InnoBlack SA de CV.

CALENDARIZACIÓN

NO. CONCEPTO	DESCRIPCIÓN	CRONOGRAMA DE OBRA											
		MES 1			MES 2			MES 3					
		SEMANA 1	SEMANA 2	SEMANA 3	SEMANA 4	SEMANA 5	SEMANA 6	SEMANA 7	SEMANA 8	SEMANA 9	SEMANA 10	SEMANA 11	SEMANA 12
REMODELACIÓN DE LOCALES DE PUESTOS DE COMIDA													
1.1	PRELIMINARES												
	DESMONTAJE DE INSTALACIONES HIDROSANITARIAS ZONA NORTE												
	DESMONTAJE DE INSTALACIONES ELECTRICAS ZONA NORTE												
	DESMONTAJE DE INSTALACIONES DE GAS Y COCINA ZONA NORTE												
	DESMONTAJE DE INSTALACIONES HIDROSANITARIAS ZONA SUR												
	DESMONTAJE DE INSTALACIONES ELECTRICAS ZONA SUR												
	DESMONTAJE DE INSTALACIONES DE GAS Y COCINA ZONA SUR												
1.2	ALBAÑILERÍAS												
	ALBAÑILERIAS EN COCINAS DE LOCALES ZONA NORTE												
	ALBAÑILERIAS EN COCINAS DE LOCALES ZONA SUR												
1.3	INSTALACIONES												
	REEMPLAZO DE INSTALACIONES HIDROSANITARIAS ZONA NORTE												
	REEMPLAZO DE INSTALACIONES ELECTRICAS ZONA NORTE												
	REEMPLAZO DE INSTALACIONES DE GAS Y COCINA ZONA NORTE												
	REEMPLAZO DE INSTALACIONES HIDROSANITARIAS ZONA SUR												
	REEMPLAZO DE INSTALACIONES ELECTRICAS ZONA SUR												
	REEMPLAZO DE INSTALACIONES DE GAS Y COCINA ZONA SUR												
1.4	EQUIPO Y MOBILIARIO DE COCINA												
	EQUIPOS DE COCINA ZONA NORTE												
	EQUIPOS DE COCINA ZONA SUR												
1.5	PINTURAS Y ACABADOS												
	PINTURAS Y ACABADOS PLANTA ALTA ZONA NORTE												
	ACABADOS EN LOCALES ZONA NORTE												
	PINTURAS Y ACABADOS PLANTA ALTA ZONA SUR												
	ACABADOS EN LOCALES ZONA SUR												
	LIMPIEZA GENERAL ZONA NORTE												
	LIMPIEZA GENERAL ZONA SUR												
1.6	OBRAS EXTERIORES												
	INSTALACION DE LAVAMANOS EXTERIORES												

Conclusiones y recomendaciones:

En conclusión, este proyecto tiene como finalidad mejorar la infraestructura del Mercado, para darle un realce al comercio ya que es uno de los principales ingresos de la cabecera municipal. Mejorar las condiciones de las personas que laboran dentro edificio, establecer estándares de calidad y sanidad en la preparación de los alimentos de todos los locales de comida, aumentar el número de empleos, Dar estabilidad económica a los comerciantes, evitar el deterioro del inmueble y mejorar la estancia de los usuarios que lo visiten, donde estos se sientan lo más cómodos posible, así como puedan llevarse una grata experiencia al visitar el Mercado.

CLIENTE MUNICIPIO DE CUQUIÓ, JALISCO
OBRA Remodelación de Mercado Municipal Guillermo Mayoral
DIRECCION Francisco I Madero, esq. Emiliano Zapata. CUQUIÓ, JALISCO
LUGAR Cabecera municipal de Cuquio, Jalisco
FECHA 07/06/2022

RESUMEN

CONCEPTO	CANTIDAD	UNIDAD	P.U.	TOTAL
1 REMODELACIÓN DE LOCALES DE PUESTOS DE COMIDA				
1.1 PRELIMINARES				
1 DEMOLICIÓN DE APLANADOS, LOSAS, MUROS Y LOSETAS DE PISO INCLUYE: ACOPIO DE MATERIAL PARA SU FUTURO RETIRO DE LA OBRA, MANO DE OBRA, EQUIPO Y HERRAMIENTAS.	10	M2	\$ 54.45	\$ 544.50
2 DESMANTELAMIENTO DE CAMPANAS DE COCINA SIN RECUPERACIÓN, DESMONTAJE Y RETIRO DE MUEBLES DE COCINA DESMANTELAMIENTO DE INSTALACIONES HIDRÁULICAS, ELECTRICAS HIDROSANITARIAS Y DE GAS INCLUYE: ACOPIO DE MATERIAL PARA SU RETIRO DE LA OBRA, MANO DE OBRA Y HERRAMIENTAS.	1	LOTE	\$ 1 022.22	\$ 1 022.22
3 CARGA MANUAL A CAMION Y ACARREO DEL MATERIAL A 1ER. KM. PRODUCTO DE DEMOLICION Y/O EXCAVACIÓN, INCLUYE: ELEVACION DE MATERIAL A CAJA DE CAMION, HERRAMIENTA, MATERIALES, MANO DE OBRA Y TODO LO NECESARIO PARA SU CORRECTA EJECUCION.	7	M3	\$ 49.01	\$ 343.07
4 ACARREO EN CAMIÓN KMS SUBSECUENTES HASTA 8 KMS, INCLUYE: MANO DE OBRA, MATERIALES, EQUIPO, HERRAMIENTA Y TODO LO NECESARIO PARA SU CORRECTA EJECUCION.	56	M3/KM	\$ 14.76	\$ 826.56
1.2 ALBAÑILERÍAS				
5 APLANADO DE MUROS Y/O TECHOS CON MORTERO CEMENTO-ARENA DE RIO EN PROP. 1:3 DE 2.5 CM. DE ESPESOR PROMEDIO, A PLOMO Y REGLA, CON ACABADO PULIDO, INCLUYE: MATERIALES, DESPERDICIOS, ANDAMIOS, HERRAMIENTAS, PLOMO, NIVELACION, REMATES, LIMPIEZA DEL AREA DE TRABAJO Y ACARREO DE MATERIALES AL SITIO DE SU UTILIZACION. A CUALQUIER NIVEL.	10	M2	\$ 202.32	\$ 2 023.20
1.3 INSTALACIONES				
6 SUMINISTRO Y COLOCACIÓN DE SALIDA PARA CONTACTO NORMAL EN MURO, INCLUYE: "CONTACTO DUPLEX POLARIZADO DE 15A, 127V., 60HZ. MODELO N4188, MARCA BTICINO. PLACA Y CHASIS DE 3 MODULOS MODELO N4803LB + N4703 MARCA BTICINO." COLOCADO EN MURO A 0.40M. A BASE DE TUBERÍA CONDUIT PVC SERVICIO PESADO DE DIÁMETROS 16, 21 Y 27MM, CABLE CAL 10 AWG THW-LS PARA FASES, CABLE CAL 10 AWG DE COBRE DESNUDO PARA TIERRA FÍSICA, CURVAS, COPLES, CONECTORES, BAYONETAS, CAJA REGISTRO GALVANIZADAS DE 21 O 27 MM CON TAPA REALZADA, SOPORTERÍA A BASE PERNO ANCLA DE 1/4", CARGA HILTI, ABRAZADERA OMEGA DE 16, 21, 27 MM, TUERCAS Y ROLDANAS DE 1/4", CONEXIONES, RANURAS, PASOS EN MURO O LOSA, PRUEBAS, EQUIPOS, MATERIALES MENORES, HERRAMIENTAS, MONTAJE A CUALQUIER NIVEL CON PLATAFORMA O ESCALERA, LIMPIEZA, RETIRO DE MATERIAL SOBRANTE FUERA DE LA OBRA, SUPERVISIÓN, MANO DE OBRA DE ACUERDO A LA NOM VIGENTE.	5	SAL	\$ 643.45	\$ 3,217.25
7 SUMINISTRO Y COLOCACION DE SALIDA Y LUMINARIA LED "SUSPENDIDA EN LOSA A BASE DE TUBERIA CONDUIT GALVANIZADA PARED DELGADA DE DIAMETROS 16, 21, 27MM, CABLE CAL 10 2 WG THW-LS, CURVAS, COPLES, CONECTORES, BAYONETAS, CAJA REGISTRO GALVANIZADAS DE 21 O 27MM CON TAPA, SOPORTERIA A BASE PERNO ANCLA DE 1/4", CARGA HILTI, COPLE HEXAGONAL DE 1/4", VARILLA ROSCADA DE 1/4", ABRAZADERA TIPO CLIP DE 16, 21, 27 MM, TUERCAS Y RONDANAS DE 1/4", CONEXIONES, PASOS EN MURO O LOSA, PRUEBAS, EQUIPOS, MATERIALES MENORES, HERRAMIENTAS, MONTAJES A CUALQUIER ALTURA CON PLATAFORMA O ESCALERA, LIMPIEZA, RETIRO DE MATERIAL SOBRANTE FUERA DE LA OBRA, SUPERVISION, MANO DE OBRA. DE ACUERDO A LA NOM VIGENTE.	1	SAL	\$ 2,042.77	\$ 2,042.77
8 SUMINISTRO Y COLOCACION DE MATERIALES PARA LA SALIDA HIDRAULICA DE TARJA, INCLUYE: TUBERIA DE CPVC 38mm A 13mm, CONEXIONES DE CPVC, ACCESORIOS, SOPORTERIA A BASE DE ABRAZADERA TIPO CLIP CON VARILLA ROSCADA DE 1/4", COPLE HEXAGONAL DE 1/4", ANCLA, TUERCA Y FULMINANTE, MANO DE OBRA Y TODO LO NECESARIO PARA SU CORRECTA INSTALACION	1	SAL	\$ 584.23	\$ 584.23
9 SALIDA SANITARIA PARA CESPOL Y SUMINISTRO E INSTALACION DE DE CESPOD INCLUYE: HERRAMIENTA, MANO DE OBRA, MATERIALES, PRUEBAS Y TRASLADO Y TODO LO NECESARIO PARA SU CORRECTA EJECUCION.	1	SAL	\$ 910.07	\$ 910.07
10 SALIDA DE TOMA DE GAS PARA PARRILLAS Y/O ESTUFAS Y RECONEXIÓN DE PARRILLAS Y/O ESTUFAS A SALIDA DE GAS, HERRAMIENTA, MANO DE OBRA, MATERIALES, PRUEBAS Y TRASLADO Y TODO LO NECESARIO PARA SU CORRECTA EJECUCION.	1	PZA	\$ 1,482.56	\$ 1,482.56
11 SALIDA HIDROSANITARIA PARA TARJA Y SUMINISTRO E INSTALACION DE TARJA CON LLAVE MEDIDAS VARIABLES INCLUYE: MATERIALES, MANO DE OBRA, HERRAMIENTA PRUEBAS TRASLADO Y TODO LO NECESARIO PARA SU CORRECTA EJECUCION.	1	PZA	\$ 5,027.44	\$ 5,027.44
1.4 EQUIPO Y MOBILIARIO DE COCINA				
12 SUMINISTRO E INSTALACIÓN DE TRAMPA DE GRASAS INCLUYE: HERRAMIENTA, MANO DE OBRA, MATERIALES, PRUEBAS Y TRASLADO Y TODO LO NECESARIO PARA SU CORRECTA EJECUCION.	1	PZA	\$ 1,950.00	\$ 1,950.00
13 SUMINISTRO E INSTALACIÓN DE LÁMINA DE ACERO INOXIDABLE DE 2.4 M DE LARGO POR 80 CMS DE ANCHO Y 2 DOBLECES DE 10 CMS EN ORILLAS PARA BARRAS DE COMEDORES EN LOCALES: HERRAMIENTA, MANO DE OBRA, MATERIALES, PRUEBAS Y TRASLADO Y TODO LO NECESARIO PARA SU CORRECTA EJECUCION.	1	PZA	\$ 7,500.00	\$ 7,500.00

OBR, Ingeniería y Construcción S.A. de C.V.
Ing. José Ignacio Reyes O'Brien



CLIENTE MUNICIPIO DE CUQUÍO, JALISCO
OBRA Remodelación de Mercado Municipal Guillermo Mayoral
DIRECCION Francisco I Madero, esq. Emillano Zapata. CUQUÍO, JALISCO
LUGAR Cabecera municipal de Cuquío, Jalisco
FECHA 07/06/2022

RESUMEN

CONCEPTO	CANTIDAD	UNIDAD	P.U.	TOTAL
14 SUMINISTRO E INSTALACIÓN DE CAMPANA DE ACERO INOXIDABLE DE 1.80 MTS EN COCINA, INCLUYE: MATERIALES, MANO DE OBRA Y HERRAMIENTA.	1	PZA	\$ 12,500.00	\$ 12,500.00
1.5 PINTURAS Y ACABADOS				
15 PINTURA VINILICA DE CUALQUIER COLOR, MARCA VINIMEX DE COMEX O VINI-HOGAR SHERWIN WILLIAMS O EQUIVALENTE, EN MUROS APLANADOS A DOS MANOS, INCLUYE: MATERIALES MENORES Y DE CONSUMO, ANDAMIOS, PREPARACION DE LA SUPERFICIE, SELLADO DE LA SUPERFICIE, HERRAMIENTAS, LIMPIEZA, MANO DE OBRA Y EQUIPO DE SEGURIDAD	0.73	M2	\$ 123.50	\$ 2,560.40
LOCALES A INTERVENIR				
16 OBRAS EXTERIORES	0.00	PZAS	42,534.27	\$ 850,685.39
SUMINISTRO E INSTALACIÓN DE LAVAMANOS EN AREAS COMUNES, INCLUYE: ACONDICIONAMIENTO Y SALIDAS FALTANTES (2), MANO DE OBRA Y HERRAMIENTA.	2	PZA	\$ 5,691.79	\$ 11,383.58
SUB-TOTAL			\$ 862,068.97	
IVA			\$ 137,931.03	
TOTAL DEL PRESUPUESTO			\$ 1,000,000.00	

NOTA: ESTE PRESUPUESTO PUEDE CAMBIAR, CUALQUIER CAMBIO SERÁ AUTORIZADO PREVIAMENTE POR EL CLIENTE. ESTE PRESUPUESTO ES APROXIMADO, EN BASE A LA INFORMACION PROPORCIONADA POR EL CLIENTE. PUEDE SUFRIR CAMBIOS DEBIDO A CONDICIONES PROPIAS DEL LUGAR EN EL MOMENTO DE LA EJECUCION DE LOS TRABAJOS. LA FORMA DE PAGO ES MEDIANTE LA ENTREGA DEL 50% DE ANTICIPO POR PARTE DEL CLIENTE, EL COMPLEMENTO DEL MONTO SE PLATICARA SEGUN EL CLIENTE.

Ing. José Ignacio Reyes O'Brien
Administrador General Único
OBR Ingeniería y Construcción SA de CV.

RESUMEN

CONCEPTO	CANTIDAD	UNIDAD	P.U.	TOTAL
1 REMODELACIÓN DE LOCALES DE PUESTOS DE COMIDA				
1.1 PRELIMINARES				
1 DEMOLICIÓN DE APLANADOS, LOSAS, MUROS Y LOSETAS DE PISO INCLUYE: ACOPIO DE MATERIAL PARA SU FUTURO RETIRO DE LA OBRA, MANO DE OBRA, EQUIPO Y HERRAMIENTAS.	294.5	M2	\$ 54.45	\$ 16,035.53
2 DESMANTELAMIENTO DE CAMPANAS DE COCINA SIN RECUPERACIÓN, INCLUYE: ACOPIO DE MATERIAL PARA SU FUTURO RETIRO DE LA OBRA, MANO DE OBRA Y HERRAMIENTAS.	20	PZA	\$ 526.30	\$ 10,526.00
3 DESMONTAJE Y RETIRO DE MUEBLES DE COCINA, INCLUYE: ACOPIO DE MATERIAL PARA SU FUTURO RETIRO DE LA OBRA, MANO DE OBRA Y HERRAMIENTAS.	20	PZA	\$ 263.30	\$ 5,266.00
4 DESMANTELAMIENTO DE INSTALACIONES HIDRÁULICAS, ELECTRICAS HIDROSANITARIAS Y DE GAS INCLUYE: ACOPIO DE MATERIAL ACRREO EN CARRETILLA A 100 MTS Y CARGA MANUAL A CAMION PARA SU RETIRO DE LA OBRA, MANO DE OBRA Y HERRAMIENTAS. Y TODO LO NECESARIO PARA SU CORRECTA EJECUCION	15	LOTE	\$ 2,500.00	\$ 37,500.00
5 CARGA MANUAL A CAMION Y ACARREO DEL MATERIAL A 1ER. KM. PRODUCTO DE DEMOLICION Y/O EXCAVACIÓN, INCLUYE: ELEVACION DE MATERIAL A CAJA DE CAMION, HERRAMIENTA, MATERIALES, MANO DE OBRA Y TODO LO NECESARIO PARA SU CORRECTA EJECUCION.	29.45	M3	\$ 49.01	\$ 1,443.34
6 ACARREO EN CAMIÓN KMS SUBSECUENTES HASTA 8 KMS, INCLUYE: MANO DE OBRA, MATERIALES, EQUIPO, HERRAMIENTA Y TODO LO NECESARIO PARA SU CORRECTA EJECUCION.	235.6	M3/KM	\$ 16.30	\$ 3,840.28
1.2 ALBAÑILERÍAS				
7 MURO DE SOGA CON LADRILLO DE LAMA 7X14X28 DE 14 CM. ASENTADO CON MORTERO CEMENTO-ARENA DE RIO PROP. 1:4, JUNTAS DE 2 CM. DE ESPESOR, DE 0.00 A 3.00 MT. DE ALTURA, INCLUYE: SUMINISTRO Y ELABORACION, ANDAMIO, MATERIALES Y MANO DE OBRA.	50	M2	\$ 361.24	\$ 18,062.00
8 APLANADO DE MUROS Y/O TECHOS CON MORTERO CEMENTO-ARENA DE RIO EN PROP. 1:3 DE 2.5 CM. DE ESPESOR PROMEDIO, A PLOMO Y REGLA, CON ACABADO PULIDO, INCLUYE: MATERIALES, DESPERDICIOS, ANDAMIOS, HERRAMIENTAS, PLOMEO, NIVELACION, REMATES, LIMPIEZA DEL AREA DE TRABAJO Y ACARREO DE MATERIALES AL SITIO DE SU UTILIZACION. A CUALQUIER NIVEL.	100	M2	\$ 190.00	\$ 19,000.00
9 SUMINISTRO Y COLOCACION DE PISO A BASE DE POLIMERICO REFORZADO DE ALTA RESISTENCIA Y DE UN SOLO COMPONENTE DE CONCRETO ACABADO SEMIPULIDO, INCLUYE: TRAZO, REMATES, HERRAMIENTAS, MATERIALES, MANO DE OBRA, LIMPIEZA Y ACARREO DE MATERIALES AL SITIO DE SU UTILIZACION. A CUALQUIER ALTURA.	203.05	M2	\$ 270.95	\$ 55,015.92
1.3 INSTALACIONES				
10 SUMINISTRO Y COLOCACION DE SALIDA PARA CONTACTO NORMAL EN MURO, INCLUYE; "CONTACTO DUPLEX POLARIZADO DE 15A, 127V., 60HZ. MODELO N4188, MARCA BTICINO. PLACA Y CHASIS DE 3 MODULOS MODELO N4803LB + N4703 MARCA BTICINO." COLOCADO EN MURO A 0.40M. A BASE DE TUBERÍA CONDUIT PVC SERVICIO PESADO DE DIÁMETROS 16, 21 Y 27MM, CABLE CAL 10 AWG THWLS PARA FASES, CABLE CAL 10 AWG DE COBRE DESNUDO PARA TIERRA FÍSICA, CURVAS, COPLES, CONECTORES, BAYONETAS, CAJA REGISTRO GALVANIZADAS DE 21 O 27 MM CON TAPA REALZADA, SOPORTERÍA A BASE PERNO ANCLA DE 1/4", CARGA HILTI, ABRAZADERA OMEGA DE 16, 21, 27 MM, TUERCAS Y ROLDANAS DE 1/4", CONEXIONES, RANURAS, PASOS EN MURO O LOSA, PRUEBAS, EQUIPOS, MATERIALES MENORES, HERRAMIENTAS, MONTAJE A CUALQUIER NIVEL CON PLATAFORMA O ESCALERA, LIMPIEZA, RETIRO DE MATERIAL SOBRENTE FUERA DE LA OBRA, SUPERVISIÓN, MANO DE OBRA. DE ACUERDO A LA NOM VIGENTE.	50	SAL	\$ 643.45	\$ 32,172.50
11 SUMINISTRO Y COLOCACION DE SALIDA Y LUMINARIA LED "SUSPENDIDA EN LOSA A BASE DE TUBERIA CONDUIT GALVANIZADA PARED DELGADA DE DIAMETROS 16, 21, 27MM, CABLE CAL 10 2 WG THW-LS, CURVAS, COPLES, CONECTORES, BAYONETAS, CAJA REGISTRO GALVANIZADAS DE 21 O 27MM CON TAPA, SOPORTERIA A BASE PERNO ANCLA DE 1/4", CARGA HILTI, COPLER HEXAGONAL DE 1/4", VARILLA ROSCADA DE 1/4", ABRAZADERA TIPO CLIP DE 16, 21, 27 MM, TUERCAS Y RONDANAS DE 1/4", CONEXIONES, PASOS EN MURO O LOSA, PRUEBAS, EQUIPOS, MATERIALES MENORES, HERRAMIENTAS, MONTAJES A CUALQUIER ALTURA CON PLATAFORMA O ESCALERA, LIMPIEZA, RETIRO DE MATERIAL SOBRENTE FUERA DE LA OBRA, SUPERVISION, MANO DE OBRA. DE ACUERDO A LA NOM VIGENTE.	25	SAL	\$ 2,542.77	\$ 63,569.25

RESUMEN

CONCEPTO	CANTIDAD	UNIDAD	P.U.	TOTAL
12 SUMINISTRO Y COLOCACION DE MATERIALES PARA LA SALIDA HIDRAULICA DE LAVABO, INCLUYE: TUBERIA DE CPVC 38mm A 13mm, CONEXIONES DE CPVC, ACCESORIOS, SOPORTERIA A BASE DE ABRAZADERA TIPO CLIP CON VARILLA ROSCADA DE 1/4", COPLER HEXAGONAL DE 1/4", ANCLA, TUERCA Y FULMINANTE, MANO DE OBRA Y TODO LO NECESARIO PARA SU CORRECTA INSTALACION	4	SAL	\$ 584.23	\$ 2,336.92
13 SUMINISTRO Y COLOCACION DE MATERIALES PARA LA SALIDA HIDRAULICA DE TARJA, INCLUYE: TUBERIA DE CPVC 38mm A 13mm, CONEXIONES DE CPVC, ACCESORIOS, SOPORTERIA A BASE DE ABRAZADERA TIPO CLIP CON VARILLA ROSCADA DE 1/4", COPLER HEXAGONAL DE 1/4", ANCLA, TUERCA Y FULMINANTE, MANO DE OBRA Y TODO LO NECESARIO PARA SU CORRECTA INSTALACION	15	SAL	\$ 584.23	\$ 8,763.45
14 SUMINISTRO Y COLOCACION DE MATERIALES PARA LA SALIDA HIDRAULICA DE LLAVE, INCLUYE: TUBERIA DE CPVC 38mm A 13mm, CONEXIONES DE CPVC, ACCESORIOS, SOPORTERIA A BASE DE ABRAZADERA TIPO CLIP CON VARILLA ROSCADA DE 1/4", COPLER HEXAGONAL DE 1/4", ANCLA, TUERCA Y FULMINANTE, MANO DE OBRA Y TODO LO NECESARIO PARA SU CORRECTA INSTALACION	20	SAL	\$ 584.23	\$ 11,684.60
15 SALIDA SANITARIA PARA CESPOL Y SUMINISTRO E INSTALACION DE DE CESPOL INCLUYE: HERRAMIENTA, MANO DE OBRA, MATERIALES, PRUEBAS Y TRASLADO Y TODO LO NECESARIO PARA SU CORRECTA EJECUCION.	20	SAL	\$ 910.07	\$ 18,201.40
16 SALIDA DE TOMA DE GAS PARA PARRILLAS Y/O ESTUFAS: HERRAMIENTA, MANO DE OBRA, MATERIALES, PRUEBAS Y TRASLADO Y TODO LO NECESARIO PARA SU CORRECTA EJECUCION.	15	PZA	\$ 1,482.56	\$ 22,238.40
17 SALIDA SANITARIA PARA TARJA Y SUMINISTRO E INSTALACION DE TARJA MEDIDAS VARIABLES INCLUYE: MATERIALES, MANO DE OBRA, HERRAMIENTA PRUEBAS TRASLADO Y TODO LO NECESARIO PARA SU CORRECTA EJECUCION.	20	PZA	\$ 5,027.44	\$ 100,548.80
1.4 EQUIPO Y MOBILIARIO DE COCINA				
18 SUMINISTRO E INSTALACION DE TRAMPA DE GRASAS INCLUYE: HERRAMIENTA, MANO DE OBRA, MATERIALES, PRUEBAS Y TRASLADO Y TODO LO NECESARIO PARA SU CORRECTA EJECUCION.	20	PZA	\$ 1,950.00	\$ 39,000.00
19 SUMINISTRO E INSTALACION DE LAMINA DE ACERO INOXIDABLE DE 2.4M DE LARGO POR 60CMS DE ANCHO Y 2 DOBLECES DE 10CMS EN ORILLAS PARA BARRAS DE COMEDORES EN LOCALES: HERRAMIENTA, MANO DE OBRA, MATERIALES, PRUEBAS Y TRASLADO Y TODO LO NECESARIO PARA SU CORRECTA EJECUCION.	33	PZA	\$ 7,500.00	\$ 247,500.00
20 INSTALACION Y RECONEXION DE PARRILLAS Y/O ESTUFAS A SALIDA DE GAS, INCLUYE: MATERIALES, MANO DE OBRA Y HERRAMIENTA.	10	PZA	\$ 359.20	\$ 3,592.00
21 EXTRACTOR DE AIRE EN PARA CAMPANA, INCLUYE: MATERIALES, MANO DE OBRA Y HERRAMIENTA.	5	PZA	\$ 8,500.00	\$ 42,500.00
22 SUMINISTRO E INSTALACION DE CAMPANA DE ACERO INOXIDABLE DE 1.80 MTS EN COCINA, INCLUYE: MATERIALES, MANO DE OBRA Y HERRAMIENTA.	8	PZA	\$ 5,500.00	\$ 44,000.00
1.5 PINTURAS Y ACABADOS				
23 PINTURA VINILICA DE CUALQUIER COLOR, MARCA VINIMEX DE COMEX O VINI-HOGAR SHERWIN WILLIAMS O EQUIVALENTE, EN MUROS APLANADOS A DOS MANOS, INCLUYE: MATERIALES MENORES Y DE CONSUMO, ANDAMIOS, PREPARACION DE LA SUPERFICIE, SELLADO DE LA SUPERFICIE, HERRAMIENTAS, LIMPIEZA, MANO DE OBRA Y EQUIPO DE SEGURIDAD.	500.00	M2	\$ 55.45	\$ 27,725.00
24 PINTURA DE ESMALTE ALQUIDALICO ANTICORROSIVO, EN HERRERIA ABIERTA DE PERFILES ESTRUCTURALES (BARANDALES), MEDIDA POR UN SOLO LADO, TRABAJO TERMINADO, A DOS MANOS, INCLUYE: MATERIALES MENORES Y DE CONSUMO, ANDAMIOS, PREPARACION DE LA SUPERFICIE, HERRAMIENTAS, LIMPIEZA, MANO DE OBRA Y EQUIPO DE SEGURIDAD. A CUALQUIER NIVEL. (LA PINTURA ES POR AMBOS LADOS DE LA HERRERIA, PERO PARA SU PAGO ES MEDIDA SOLO POR 1 SOLO LADO)	100	M2	\$ 86.14	\$ 8,614.00
25 LIMPIEZA GENERAL AL FINAL DE LA OBRA PARA ENTREGA. INCLUYE: SACAR SOBRESANTES Y BASURA AL EXTERIOR DE LA CONSTRUCCION PARA SU POSTERIOR RETIRO Y TODO LO NECESARIO PARA SU CORRECTA EJECUCION.	300	M2	\$ 38.50	\$ 11,550.00

PROYECTO: RENOVACION DE MERCADO MUNICIPAL
 DOMICILIO: CABECERA MUNICIPAL DE CUQUIO,
 FECHA: 06/06/2022
 CLIENTE: AYUNTAMIENTO DE CUQUIO, JALISCO

RESUMEN

CONCEPTO	CANTIDAD	UNIDAD	P.U.	TOTAL
1.5 OBRAS EXTERIORES				
SUMINISTRO E INSTALACIÓN DE LAVAMANOS EN AREAS COMUNES, INCLUYE: ACONDICIONAMIENTO	2	PZA	\$ 5,691.79	\$ 11,383.58
26 Y SALIDAS FALTANTES (2), MANO DE OBRA Y HERRAMIENTA.				
			SUB-TOTAL \$	862,068.97
			IVA \$	137,931.03
			TOTAL DEL PRESUPUESTO \$	1,000,000.00

ESTE PRESUPUESTO PUEDE CAMBIAR, CUALQUIER CAMBIO SERÁ AUTORIZADO PREVIAMENTE POR EL CLIENTE.
 ESTE PRESUPUESTO ES APROXIMADO, EN BASE A LA INFORMACION PROPORCIONADA POR EL CLIENTE, PUEDE SUFRIR CAMBIOS DEBIDO A CONDICIONES PROPIAS DEL LUGAR EN EL MOMENTO DE LA EJECUCIÓN DE LOS TRABAJOS.
 ESTE PRESUPUESTO PUEDE CAMBIAR DEBIDO A LOS CONSTANTES AUMENTOS DE PRECIO EN LOS MATERIALES E INSUMOS.

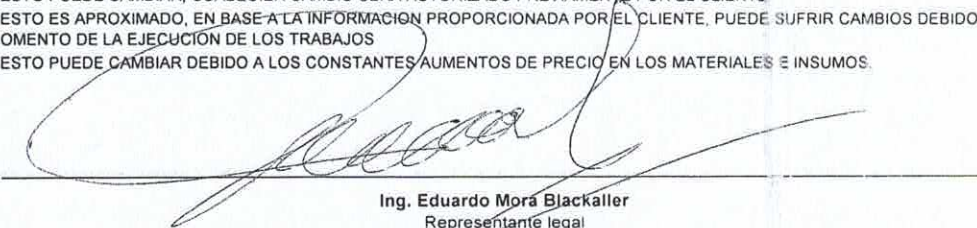

Ing. Eduardo Mora Blackaller
 Representante legal
 Grupo Constructor Innoblack SA de CV.

CÉDULA DE IDENTIFICACIÓN FISCAL



HACIENDA
SECRETARÍA DE HACIENDA Y CRÉDITO PÚBLICO



SAT
SERVICIO DE ADMINISTRACIÓN TRIBUTARIA



MCJ850101MT5
Registro Federal de Contribuyentes

MUNICIPIO DE CUQUIO JALISCO
Nombre, denominación o razón social

IdCIF: 14060102213
VALIDA TU INFORMACIÓN FISCAL

CONSTANCIA DE SITUACIÓN FISCAL

Lugar y Fecha de Emisión
CUQUIO , JALISCO A 03 DE JUNIO DE 2022



MCJ850101MT5

Datos de Identificación del Contribuyente:

RFC:	MCJ850101MT5
Denominación/Razón Social:	MUNICIPIO DE CUQUIO JALISCO
Régimen Capital:	SIN TIPO DE SOCIEDAD
Nombre Comercial:	
Fecha inicio de operaciones:	01 DE ENERO DE 1985
Estatus en el padrón:	ACTIVO
Fecha de último cambio de estado:	01 DE ENERO DE 1985

Datos del domicilio registrado

Código Postal:45480	Tipo de Vialidad: CALLE
Nombre de Vialidad: JOSE AYALA ESQ FCO I MADERO	Número Exterior: SN
Número Interior:	Nombre de la Colonia: OTRA NO ESPECIFICADA EN EL CATALOGO
Nombre de la Localidad: CUQUIO	Nombre del Municipio o Demarcación Territorial: CUQUIO
Nombre de la Entidad Federativa: JALISCO	Entre Calle: FRANCISCO I MADERO
Y Calle: IGNACION ALLENDE	Correo Electrónico: haciendacuquio20212024@gmail.com
Tel. Fijo Lada: 373	Número: 7965381



HACIENDA
SECRETARÍA DE HACIENDA Y CRÉDITO PÚBLICO



SAT
SERVICIO DE ADMINISTRACIÓN TRIBUTARIA

Contacto

Av. Hidalgo 77, col. Guerrero, C.P. 06300, Ciudad de México.
Atención telefónica desde cualquier parte del país:
MarcaSAT 55 627 22 728 y para el exterior del país
(+52) 55 627 22 728



Estado del domicilio: Domicilio sin verificar	Estado del contribuyente en el domicilio: SIN DATOS - SIN DETALLE
---	---

Actividades Económicas:				
Orden	Actividad Económica	Porcentaje	Fecha Inicio	Fecha Fin
1	Administración pública municipal en general	100	01/01/1985	

Regímenes:			
Régimen		Fecha Inicio	Fecha Fin
Personas Morales con Fines no Lucrativos		31/03/2002	

Obligaciones:			
Descripción de la Obligación	Descripción Vencimiento	Fecha Inicio	Fecha Fin
Entero de retenciones mensuales de ISR por sueldos y salarios	A más tardar el día 17 del mes posterior al periodo que corresponda.	31/03/2002	

Sus datos personales son incorporados y protegidos en los sistemas del SAT, de conformidad con los Lineamientos de Protección de Datos Personales y con diversas disposiciones fiscales y legales sobre confidencialidad y protección de datos, a fin de ejercer las facultades conferidas a la autoridad fiscal.

Si desea modificar o corregir sus datos personales, puede acudir a cualquier Módulo de Servicios Tributarios y/o a través de la dirección <http://sat.gob.mx>

"La corrupción tiene consecuencias ¡denúnciala! Si conoces algún posible acto de corrupción o delito presenta una queja o denuncia a través de: www.sat.gob.mx, denuncias@sat.gob.mx, desde México: (55) 8852 2222, desde el extranjero: +52 55 8852 2222, SAT móvil o www.gob.mx/sfp".

Cadena Original Sello: ||2022/06/03|MCJ850101MT5|CONSTANCIA DE SITUACIÓN FISCAL|200001088888800000031||
 Sello Digital: dY27qx2wNJa+1QyuQniuxJh6knM3LifMVElicRrDrkr9XHXqllQetqw8Z1p3dQF9RC4H4dDAdQexDR6OCpiwXx6
 uoXEUQw+IVPvrXAoxA144g3V2qDAs+HAnYXQYf6y5wjGUoUYAvLyKE5k3B2oFYTxA+wFVuOWKvR3LTynxR
 DU=



Contacto
 Av. Hidalgo 77, col. Guerrero, C.P. 06300, Ciudad de México.
 Atención telefónica desde cualquier parte del país:
 MarcaSAT 55 627 22 728 y para el exterior del país:
 (+52) 55 627 22 728

MÉXICO INSTITUTO NACIONAL ELECTORAL
CREDENCIAL PARA VOTAR



NOMBRE
GONZALEZ
PARCA
EDGAR EDUARDO
DOMICILIO
C JAGARANDA 626
FRACC EL MIRADOR 47300
YAHUALICA DE GONZALEZ GALLO JAL.
CLAVE DE ELECTOR GNPRED79121914H600
CURP G0PE791219HJGNRD04 AÑO DE REGISTRO 1998-04
ESTADO 14 MUNICIPIO 118 SECCIÓN 2871
LOCALIDAD 0001 EMISIÓN 2016 VIGENCIA 2026

FECHA DE NACIMIENTO
19/12/1979
SEXO H



91 17 81

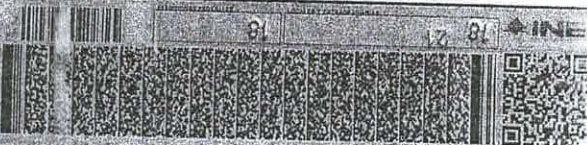

SECRETARÍA DE ECONOMÍA
SECRETARÍA DE EDUCACIÓN PÚBLICA
SECRETARÍA DE SALUD
SECRETARÍA DE TURISMO
SECRETARÍA DE TRANSPORTES Y INFRAESTRUCTURA
SECRETARÍA DE VIVIENDA Y OBRAS PÚBLICAS
SECRETARÍA DE AGRICULTURA, GANADERÍA Y DESARROLLO RURAL
SECRETARÍA DE ENERGÍA
SECRETARÍA DE FOMENTO ECONÓMICO
SECRETARÍA DE HUMANAS RECURSOS
SECRETARÍA DE INTERIORES
SECRETARÍA DE LA FUNCIÓN PÚBLICA
SECRETARÍA DE PLANEACIÓN Y ECONOMÍA
SECRETARÍA DE PROTECCIÓN CIVIL
SECRETARÍA DE PROMOCIÓN SOCIAL
SECRETARÍA DE TRABAJO Y PREVISIÓN SOCIAL
SECRETARÍA DE CULTURA

SECRETARÍA DE ECONOMÍA
SECRETARÍA DE EDUCACIÓN PÚBLICA
SECRETARÍA DE SALUD
SECRETARÍA DE TURISMO
SECRETARÍA DE TRANSPORTES Y INFRAESTRUCTURA
SECRETARÍA DE VIVIENDA Y OBRAS PÚBLICAS
SECRETARÍA DE AGRICULTURA, GANADERÍA Y DESARROLLO RURAL
SECRETARÍA DE ENERGÍA
SECRETARÍA DE FOMENTO ECONÓMICO
SECRETARÍA DE HUMANAS RECURSOS
SECRETARÍA DE INTERIORES
SECRETARÍA DE LA FUNCIÓN PÚBLICA
SECRETARÍA DE PLANEACIÓN Y ECONOMÍA
SECRETARÍA DE PROTECCIÓN CIVIL
SECRETARÍA DE PROMOCIÓN SOCIAL
SECRETARÍA DE TRABAJO Y PREVISIÓN SOCIAL
SECRETARÍA DE CULTURA

ID MEX 1468707399<<2871044501332*
7912193H2612317MEX<04<<03427<8
GONZALEZ<PARCA<<EDGAR<EDUARDO<

MEXICO INSTITUTO NACIONAL ELECTORAL
CREDENCIAL PARA VOTAR



NOMBRE:
RAMIREZ
MOLINA
NELIDA ARIANA
DOMICILIO:
EL CAPULIN SA
LOC. EL CAPULIN 45480
CUQUIO, JAL.

FECHA DE NACIMIENTO:
10/04/1991
SEXO: F

CLAVE DE ELECTOR: RMMLNL91041014M000
CURP: RAMN910410MJOMEL08 AÑO DE REGISTRO: 2009 01

ESTADO: 14 MUNICIPIO: 030 SECCION: 0450
LOCALIDAD: 0019 EMISION: 2014 VIGENCIA: 2024

INE

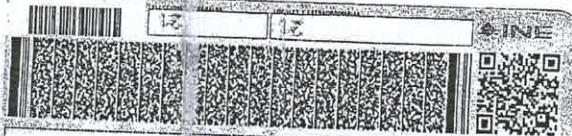

Nelida Ramirez



SECRETARÍA EJECUTIVA DEL INSTITUTO NACIONAL ELECTORAL

IDMEX 1265237600<<0450084551332
9104107M2412311MEX<01<<11964<8
RAMIREZ<MOLINA<<NELIDA<ARIANA<

MEXICO INSTITUTO NACIONAL ELECTORAL
CREDENCIAL PARA VOTAR



NOMBRE
CHAVEZ
DELGADO
UBALDO

SEXO H

DISTRITO
0 FLORES MAGON
LOCALIDAD LA ESPERANZA 45433
CUCQUIAL

CLAVE DE ELECTOR CHDLUB001009144100

CURP
CADU801009HUGH803

FECHA DE NACIMIENTO
03/10/1980



SECCION
0456

AÑO DE REGISTRO
1998 06

VIGENCIA
2019 - 2029



INE

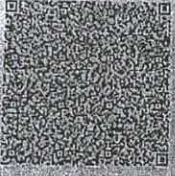

INE

INE

INE

IDMEX214911753<<0455008347799
8010096H291236MEX<06<<07099<6
CHAVEZ<DELGADO<<UBALDO<<<<

Opinión del cumplimiento de obligaciones fiscales

Folio	Clave de R.F.C.
22NB8005397	MCJ850101MT5

Nombre, Denominación o Razón social
MUNICIPIO DE CUQUIO JALISCO SIN TIPO DE SOCIEDAD

Estimado contribuyente

Respuesta de opinión:

En atención a su consulta sobre el Cumplimiento de Obligaciones, se le informa lo siguiente:

En los controles electrónicos institucionales del Servicio de Administración Tributaria, se observa que en el momento en que se realiza esta revisión, se encuentra al corriente en el cumplimiento de los puntos que se revisa la opinión del cumplimiento de obligaciones fiscales, contenidos en la Resolución Miscelánea Fiscal vigente. Por lo que se emite esta opinión del cumplimiento de obligaciones fiscales, en sentido POSITIVO. La presente opinión no es una constancia del correcto entero de los impuestos declarados, para lo cual el SAT se reserva sus facultades de verificación previstas en el Código Fiscal de la Federación.

Revisión practicada el día 07 de junio de 2022, a las 12:20 horas

Notas

1.- La opinión del cumplimiento, se genera atendiendo a la situación fiscal del contribuyente en los siguientes sentidos: POSITIVA. - Cuando el contribuyente está inscrito y al corriente en el cumplimiento de las obligaciones que se consideran en los numerales 1 a 12 de la regla 2.1.37. de la Resolución Miscelánea Fiscal para 2022; NEGATIVA. - Cuando el contribuyente no esté al corriente en el cumplimiento de las obligaciones que se consideran en los numerales 1 a 12 de la regla 2.1.37. de la Resolución Miscelánea Fiscal para 2022; INSCRITO SIN OBLIGACIONES.- Cuando el contribuyente está inscrito en el RFC pero no tiene obligaciones fiscales.

2.- Para estímulos o subsidios, la opinión que se genere indicando que es Inscrito SIN OBLIGACIONES fiscales, se tomará como Positiva cuando el monto del subsidio no rebase de 40 UMAS elevado al año, en caso contrario se considera como resultado Negativo.

3.- La presente opinión se emite considerando lo establecido en la regla 2.1.37. de la Resolución Miscelánea Fiscal para 2022.

Cadena Original

||MCJ850101MT5|22NB8005397|07-06-2022|P||00001088888800000031||

Sello Digital

j1cG9wUdtPvtCuR2LHhcZA3BbktHC1yTK8kxW5WyAgPV2Eivd9bNiAh2QlzoTJIHLOvge0TaY6eUeL4AeKdRMrJ
TWpV0IU088XzTy1X3nhm7Rw4+SOQjKYUrdzldjEwjfHJc3f/D57XedoldP3As5jAHh3+AzBQoNrRzfc =



GOBIERNO DE MÉXICO

HACIENDA



Contacto:
Av. Hidalgo 77, col. Guerrero, c.p. 06300,
Ciudad de México. Atención telefónica 01 55
627 22 728, desde Estados Unidos y
Canadá 01 877 44 88 728.

Notas

- 4.- Tratándose de estímulos o subsidios, tiene una vigencia de 3 meses contada a partir del día en que se emite según lo establecido en la regla 2.1.28. y 30 días naturales a partir de su emisión para trámites diferentes al señalado, de acuerdo a la regla 2.1.37. de la Resolución Miscelánea Fiscal para 2022.
- 5.- La opinión que se genere indicando que es INSCRITO SIN OBLIGACIONES fiscales, se considera Opinión Negativa para efectos de contratación de adquisiciones, arrendamientos, servicios u obra pública.
- 6.- La presente opinión se emite de conformidad con lo establecido en el artículo 32-D del Código Fiscal de la Federación, regla 2.1.37. de la Resolución Miscelánea Fiscal para 2022 y no constituye respuesta favorable respecto a contribuyentes que se ubican en los supuestos del artículo 69 del Código Fiscal de la Federación.

Este servicio es gratuito, en el SAT nuestra misión es servirle.

Sus datos personales son incorporados y protegidos en los sistemas del SAT, de conformidad con los lineamientos de protección de Datos Personales y con las diversas disposiciones fiscales y legales sobre confidencialidad y protección de datos, a fin de ejercer las facultades conferidas a la autoridad fiscal.

Si desea modificar o corregir sus datos personales, puede acudir a la Administración Desconcentrada de Servicios al Contribuyente de su preferencia y/o a través del Portal del SAT.

Cadena Original

||MCJ850101MT5|22NB8005397|07-06-2022|P||0000108888800000031||

Sello Digital

j1cG9wUdtPvtCuR2LHhcZA3BbktHC1yTK8kxW5WyAgPV2Eivd9bNiAh2QlzoTJIHLOvge0TaY6eUsLXS4AeKdRMrJ
TWpV0IU088XzTy1X3nhm7Rw4+SOQjKYUrdzldjEwjfHJJC3f/D57XedoldP3As5jAHh3+AzBQoNrRzfC



GOBIERNO DE
MÉXICO

HACIENDA
SECRETARÍA DE HACIENDA Y CREDITO PÚBLICO



Contacto:

Av. Hidalgo 77, col. Guerrero, c.p. 06300,
Ciudad de México. Atención telefónica 01 55
627 22 728, desde Estados Unidos y
Canadá 01 877 44 88 728.



NEGOCIOS

TELEFONOS DE MEXICO S.A.B. de C.V.
Parque Vía 198, Col. Cuauhtémoc
C.P. 06500 Ciudad de México
RFC: TME840315-KT6 21-MAY-2022 DV 3

Total a Pagar: \$ 514.00

Pagar antes de: 13-JUN-2022

Mes de Facturación: Mayo

Teléfono: 373796 5034

Factura No.: 110322050068600

MUNICIPAL DE CUQUIO PRESIDENCIA

CLL JOSE AYALA 671
JOSE AYALA Y JOSE AYALA
CUQUIO
CUQUIO, JA
C.P. 45480-CR-45481

Su estado de cuenta puede ser pagado en cualquier centro de cobro indicado al reverso de este recibo.



STA

RFC Público en General: XAXX010101000



Activa hoy las soluciones que tienes sin costo adicional en tu Paquete

Comunícate con tus clientes, mejora tu administración y mucho más

Solo entra a telmex.com/activacion

Resumen del Estado de Cuenta

Saldo Anterior	514.00
Cargos del Mes	+ 513.99
Su Pago Gracias 20-May-22	- 514.00
Cargo por Redondeo	+ 0.94
Crédito por Redondeo*	- 0.93
Saldo al Corte	\$ 514.00

(quinientos catorce pesos 00/100 M.N.)

*La diferencia de Centavos aplicará en su próximo Estado de Cuenta.

Cargos del Mes

Servicios de Telecomunicaciones	336.90
Servicios Especiales	115.00
IEPS 3%	7.06
IVA 16%	55.03
Total	\$ 513.99

Atención a Clientes: 800 123 0321 ó desde su Línea Telmex *321.

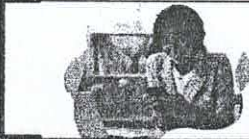

Extiende tu oficina con Microsoft 365

Reúne a todo tu equipo de trabajo a través de videollamadas para que puedan colaborar en un solo lugar y obtén Word, Excel y Power Point en línea.

Contrátalo hoy en telmex.com/negocio

Teléfono: 373796 5034

Mes de Facturación: Mayo

Pagar antes de: 13-JUN-2022

DV 3

Total a Pagar por Servicios de Telecomunicaciones de Telmex y otros Servicios

\$ 514.00

37379650340000514002

Total por Servicios de Telecomunicaciones de Telmex

\$ 399.00

37379650340000399002



H. AYUNTAMIENTO
CONSTITUCIONAL
DE CUQUIO, JALISCO

DEPENDENCIA: Dirección de Catastro.

NUMERO: S/N

EXPEDIENTE: Único.

Angelina Razón Lomeli, Director de la oficina de Catastro de esta localidad por medio del presente CERTIFICO: que en la oficina que es a mi cargo bajo el número 61 del sector URBANO aparece una propiedad registrada a nombre de: H. AYUNTAMIENTO FINCAS DE EL, la cual se especifica a continuación:

FINCA URBANA ubicado en EMILIANO ZAPATA S/N en esta municipalidad, con una extensión superficial aproximada 2,476.00 mts (MERCADO MUNICIPAL) y se encuentran construidos 1,865.00 mts. Y UN VALOR FISCAL de \$ 1,344,540.00 Con tasa .14 Con las siguientes medidas y linderos:NO HAGO MENCION DE MEDIDAS NI LINDEROS POR NO EXISTIR EN EL CATASTRO QUE ESTA A MI CARGO

HACIENDO UNA SECUENCIA DE VENTAS RESPECTO A LA HISTORIA DE ESTA PROPIEDAD COMO SIGUE:

NO HAGO MENCION DE MAS DATOS ANTERIORES POR NO EXISTIR EN EL CATASTRO QUE ESTA A MI CARGO.

Nota: este terreno fue adquirido en el año 1900 según comprobante 116/1903-04

El C. director de catastro de esta oficina en Cuquio, Jalisco hago constar que el inmueble cuyos datos especifico en la parte superior de este documento SE ENCUENTRA EXCENTO y no tiene adeudo por plusvalías.

A solicitud de la parte interesada extendo el presente CERTIFICADO CATASTRAL en Cuquio, Jalisco a los 23 días del mes de agosto de 2000.



C. ANGELINA RAZON LOMELI
DIRECTOR DE CATASTRO.

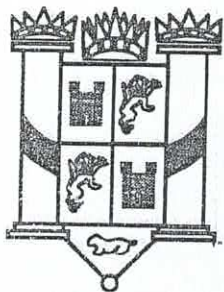

H. AYUNTAMIENTO
CONSTITUCIONAL
DE CUQUIO, JALISCO

DEPENDENCIA: Dirección de Catastro.
NUMERO: S/N
EXPEDIENTE: Único.

Bertha Alicia Gutiérrez Ruvalcaba, Director de la oficina de Catastro de esta localidad por medio del presente CERTIFICO: que en la oficina que es a mi cargo bajo el número 61 del sector URBANO aparece una propiedad registrada a nombre de: H AYUNTAMIENTO FINCAS DE EL la cuál se especifica a continuación:

FINCA URBANA ubicado en EMILIANO ZAPATA S/N en esta municipalidad, con una extensión superficial aproximada 2,476.00 mts (MERCADO MUNICIPAL) Y UN VALOR FISCAL de \$ 1,344.540 Con tasa .14 Con las siguientes medidas y linderos: NO HAGO MENCION DE MEDIDAS NI LINDEROS POR NO EXISTIR EN EL CATASTRO QUE ESTA A MI CARGO.

HACIENDO UNA SECUENCIA DE VENTAS RESPECTO A LA HISTORIA DE ESTA PROPIEDAD COMO SIGUE:

NO HAGO MENCION DE DATOS POR NO EXISTIR EN EL CATASTRO QUE ESTA A MI CARGO

Nota este terreno fue adquirido en el año de 1900, según comprobante 116/1903-04.

EL C. director de catastro de esta oficina en Cuquio, Jalisco hago constar que el inmueble cuyos datos especifico en la parte superior de este documento SE ENCUENTRA EXCENTO de los pagos correspondientes a impuesto predial y no tiene adeudo por plusvalías.

A solicitud de la parte interesada extiendo el presente CERTIFICADO CATASTRAL en Cuquio, Jalisco a los 16 días del mes de NOVIEMBRE de 2001.



C. BERTHA ALICIA GUTIERREZ RUVALCABA
DIRECTOR DE CATASTRO

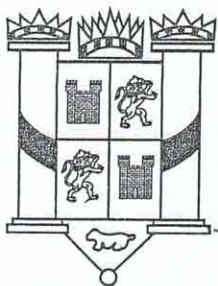

H. AYUNTAMIENTO
CONSTITUCIONAL
DE CUQUÍO, JALISCO

DEPENDENCIA: Dirección de Catastro.
NUMERO: S/N
EXPEDIENTE: Unico.

María Ramos Agredano, Director de la oficina de Catastro de esta localidad por medio del presente CERTIFICO: que en la oficina que es a mi cargo bajo el número 61 del sector URBANO aparece una propiedad registrada a nombre de: AYUNTAMIENTO FINCAS DE EL, la cual especifico a continuación:

FINCA URBANA ubicado en la calle EMILIANO ZAPATA S/N, en esta Población, con una extensión superficial aproximada de 2,475.00 mtros². De los cuáles se encuentran construidos 1,885 mts.2(mercado Mpal) . Y UN VALOR FISCAL de \$1'344,540.00 con tasa .14

HACIENDO UNA SECUENCIA DE VENTAS RESPECTO A LA HISTORIA DE ESTE INMUEBLE, COMO SIGUE:

NO SE HACE MENSION DE DATOS ANTERIORES POR NO EXISTIR EN EL CATASTRO QUE ES A MI CARGO YA QUE FUERON INCINERADOS EN LA LLAMADA REVOLUCION CRISTERA.

(NOTA) Este terreno fue adquirido en el año de 1900, según comprobante 116/1903-04, como consta en la targeta cta. que anexo copia..

El C. director de catastro de esta oficina en Cuquío, Jalisco hago constar que el inmueble cuyos datos especifico en la parte superior de este documento se encuentra EXCENTO de pagos correspondientes a impuesto predial.

A solicitud de la parte interesada extendo el presente CERTIFICADO CATASTRAL en Cuquío, Jalisco los 26 días del mes de AGOSTO de 1997.



C. MARÍA RAMOS AGREDANO
DIRECTOR DE CATASTRO.

DEPARTAMENTO DE PATRIMONIO PUBLICO
PATRIMONIO MUNICIPAL
(BIENES INMUEBLES.)

MUNICIPIO CUQUITO, JAL. COD _____
 GENERO _____ COD _____

No. 61 NOMBRE _____
 UBICACION EMILIANO ZAPATA
 SECTOR URBANO RUSTICO SUPERFICIE REAL 2476 / CTA. CATASTRAL _____
 MEDIDAS: LINDEROS COLINDANTES:
 _____ NORTE _____
 _____ SUR _____
 _____ ORIENTE _____
 _____ PONIENTE _____
 COLINDANTES ACTUALES:

 FORMA DE ADQUISICION. SE DESCONOCE
 QUIEN LO POSEE _____
 USO O DESTINO MERCADO MUNICIPAL

SITUACION DEL PREDIO: EJIDAL COMUNAL PROPIEDAD PRIVADA
 DOCUMENTACION: CERTIFICADO CATASTRAL CUENTA _____ CERTIFICADO R.P.P.
 DESLINDE CATASTRAL PLANO O CROQUIS
 TITULO DE PROPIEDAD: PUBLICO PRIVADO CESION DE DERECHOS
 DATOS DEL TITULO: SE POSEE EL TITULO CERTIFICACION DE FIRMAS CUENTA
 CATASTRAL A NOMBRE DEL ADQUIRIENTE (TRANSMISION DE DOMINIO) CERTIFICADO
 DE NO INSCRIPCION
 NUMERO DE ESCRITURA PUBLICA _____ NOTARIO PUBLICO No. _____
 LIC. _____ RESIDENCIA _____
 FECHA _____ ESCRITURA PRIVADA DE FECHA _____
 NUMERO DE REGISTRO PUBLICO _____ INSCRIPCION _____ HORA _____
 ORDEN _____ LIBRO _____ OFICINA _____
 FECHA DE INSCRIPCION: _____
 TRAMITE ADMINISTRATIVO JUDICIAL ACCION _____
 OF. RECAUDADORA _____ REGIONAL DE CATASTRO _____
 _____ REGISTRO PUBLICO DE LA PROPIEDAD _____
 OBSERVACIONES:

 TESORERO MUNICIPAL

 AUDITOR